20 gr.

20 gr.

# GONIEC KRAKOWSKI

CENY OGŁOSZEŃ: Po tekście 1 mm w 2 szpaltach (szerokość szpalty 45 mm) po 72 grosze. Dla poszukujących pracy po 20 groszy. „Marginesowe" po złotych 3.— za 1 mm w 1 szpalcie (szerokość szpalty 45 mm).

Rok V. | Nr. 37.

Kraków, niedziela 14/poniedziałek 15 lutego 1943

Nadesłane, a nie zamówione przez Redakcję rękopisy będą zwracane autorom jedynie wówczas gdy dołączone zostaną znaczki pocztowe na opłacenie przesyłki zwrotnej. Prenumerata miesięczna 4.50 Zł z odnoszeniem do domu 5 Zł. Na prowincji dopłata porto. Konto czekowe: Warszawa 658.

# Waszyngton zaczyna odkrywać swe karty.

## Jak sobie aljanci wyobrażają stosunki w powojennej Europie?

**Sztokholm,** 13 lutego. **Sensacyjnie brzmiące rozważania i nowe, niemal co dnia wysuwane przez koła angielsko-amerykańskie, propozycje w odniesieniu do powojennych stosunków w Europie spotkały się na łamach „Folkets Dagblad" z iście ironiczną opinją.**

Szwedzki dziennik m. in. pisze, że Londyn, Moskwa i Waszyngton poczynają zwolna odkrywać swe karty, przyczem fakty te jasno wskazują, iż faktycznych zamiarów nie należałoby mylnie brać za tezy t. zw. **„Atlantic-Charta".** Było to swego rodzaju intermezzo względnie pewien rodzaj propagandy rozproszkowania, aby nie pozwolić osłabnąć demokratycznym rycerzom zdążającym do Jerozolimy. **Roosevelt miał już wyszkolić przeszło 6.000 panów, którzy po zajęciu Europy mieliby znaleźć się w Berlinie, Rzymie, Paryżu, Sztokholmie, Helsinkach itd., celem ujęcia w swe ręce administracji odnośnych krajów, o ileby — jak to zauważa autor w końcowym ustępie artykułu — ów drab z Kremla nie miał zamiarów o wiele gorszych.**

Dzienniki stambulskie omawiają **nieporozumienie amerykańsko-sowieckie w sprawie powojennych stosunków w Europie,** który to temat poruszyli w artykułach amerykańscy dziennikarze Lippman i Brown, wypowiadając się za wcieleniem do Rosji Sowieckiej państw bałtyckich, Polski, Czech i Moraw, tudzież większej części Bałkanu. Tureckie dzienniki tymczasem jednak stwierdzają, jakoby te wywody amerykańskie miały wywołać w Moskwie pewne zaniepokojenie z uwagi na fakt, iż **Moskwa na razie nie życzy sobie, aby ostatecznie przez nią ustalone zamiary, będące również treścią umów obowiązujących ZSRR i Anglję, miały być aż tak dalece poruszane.**

Pojmując zdenerwowanie bolszewickich publicystów, dziennik „Cumhuriyet" zaleca im, by zwrócili uwagę na następujące punkty: **Amerykańska prasa uważa się za powołaną do wolnej wymiany zdań i dlatego pewien amerykański profesor geografji przed kilku miesiącami scedował Dardanele na rzecz Związku Sowietów.** Jak wiadomo do chwili przystąpienia do wojny, Ameryka nie była zainteresowana Europą.

Z tych też powodów nikt w Stanach Zjednoczonych nie zajmuje się specjalnemi studjami stosunków europejskich i jak to miało miejsce w okresie pierwszej wojny światowej, bez skrupułów myli się i przestawia Śląsk ze Serbją lub podobnie. Jednakże „rzeczoznawcy", którzy obecnie rozdarowują Europę, pochodzą sami przeważnie z tej właśnie Europy. Należą oni do tej kategorji ludzi, która czuła jest na sprawy pieniężne, ale która z drugiej strony nie ma najmniejszego uczucia dla spraw ojczyzny i zagadnień terytorjalnych. Z tego też powodu łatwo się domyśleć, kto kryje się za nimi i jakie nici łączą ich z władcami z Kremlu.

Omawiając na łamach „Spectatora" zasady współpracy sowiecko-brytyjskiej, Hamilton Kerr, członek parlamentarnego stronnictwa konserwatywnego jest zdania, iż istnieją wszelkie warunki do stworzenia tych podstaw, zwłaszcza, że Wielką Brytanję łączy ze Związkiem Sowietów pakt, zawarty na przeciąg 20 tu lat. **Rywalizacja na polu gospodarczem jak i w dziedzinie politycznej jest tem bardziej zbędna, bowiem Sowiety wykazały drogą związku z demokracją kapitalistyczną właściwe swe nastawienie.** Jeśli zatem Wielka Brytanja i Stany Zjednoczone pod każdym względem popierają Związek Sowietów, to nie będą one też wysuwały żadnych propozycyj pod adresem małych narodów. O ich losie będzie można wkońcu rozstrzygnąć wyłącznie tylko w Londynie i Waszyngtonie. W każdym bądź razie byłoby koniecznem, aby Moskwa w tej sprawie w sposób wyraźny się oświadczyła, co jednak niestety miało miejsce o tyle w sposób niedwuznaczny, że przez amerykańskich dziennikarzy sprecyzowała swe „korektury graniczne" w krajach bałtyckich, w Polsce, w Europie środkowej oraz na Bałkanach.

# Lippman rozczarował rządy emigracyjne.

**Sztokholm,** 13 lutego. **Opublikowane na łamach „New York Herald Tribune" stanowisko Waltera Lippmana, który jest zdania, iż państwa europejskie, graniczące ze Związkiem Sowietów, winny dążyć do utrzymania z Moskwą przyjaznych stosunków, gdyż w przeciwnym razie Stany Zjednoczone i Anglja nie udzielą pomocy zbrojnej przeciwko Sowietom — podziałało przerażająco na rządy emigracyjne w Londynie.** Wobec zażyłych stosunków jakie Lippman utrzymuje z prezydentem Rooseveltem można śmiało przypuszczać, że **jego opinja w zupełności pokrywa się z politycznem credo Roosevelta.** — Stalin bynajmniej nie każe wątpić i o tem, że w wypadku zwycięstwa Sowietów z całą pewnością urzeczywistni terytorjalne pretensje Związku Sowietów, przyczem żądania te będą mogły się spełnić jedynie kosztem krajów graniczących z Rosją Sowiecką.

# Maksimum sowieckich wysiłków bliskie.

## „Evening Standard" ostrzega przed zbytnim optymizmem.

**Sztokholm,** 13 lutego. **Współpracownik wojskowy dziennika „Evening Standard" ocenia straty bolszewików na przeciętnie 200.000 żołnierzy w miesiącu. W ciągu ostatnich 9-ciu miesięcy wynosi to zatem około 1.8 miljona żołnierzy. Z tego powodu — jak oświadcza w dalszym ciągu wymieniony publicysta — należy się liczyć z tem, że w niedługim czasie dojdzie do punktu kulminacyjnego wysiłków sowieckich, poczem operacje wejdą w takie stadjum, w którem naczelna komenda niemiecka znajdzie się w możności nietylko ustabilizowania frontu, ale także przygotowania poważnych sił zbrojnych dla ruchowej armji przeciwinwazyjnej, celem obrony Europy.**

Zkolei „Evening Standard" **ostrzega przed przecenianiem możliwości ofensywnych Anglików i Amerykanów w stosunku do zachodniej Europy.** Próbę ataku, mającą pewne widoki powodzenia **możnaby podjąć przy użyciu niemniej, jak 150 dywizyj,** dla przewiezienia jednak takich ilości wojsk byłby konieczny olbrzymi tonaż okrętowy. Z tego powodu nie można brać pod uwagę jakichś bardziej odległych terenów operacyjnych, jak tylko położone **bezpośrednio naprzeciw Anglji wybrzeża francuskie, belgijskie i holenderskie.** Nie ulega wątpliwość, że dałoby się przedsięwziąć jakieś próby odwrócenia uwagi na innem miejscu, lub nawet w kilku miejscach kontynentu europejskiego; rozstrzygnięcie strategiczne możnaby uzyskać tylko przy użyciu proporcjonalnie wielkiej ilości dywizyj ofensywnych. Taką ilość potrzebnych dywizyj można przewieźć na właściwy punkt operacyjny tylko pod warunkiem posłużenia się odpowiednio krótkiemi drogami transportowemi.

# Drugi front ma odciążyć front sowiecki.

**Sztokholm,** 13 lutego. **Po powrocie Churchilla do Londynu rozeszły się znów uporczywie kolportowane pogłoski na temat mającej niebawem nastąpić na wielką skalę zakrojonej akcji wojskowej angielsko-amerykańskiej przeciwko mocarstwom osi. Pogłoski te mają swe źródło w optymistycznych oświadczeniach Churchilla na temat odbytych przez niego rozmów z okazji ostatniej politycznej podróży informacyjnej.**

**Sprawa drugiego frontu wysuwa się znowu coraz silniej na pierwszy plan z uwagi na wzrastające trudności, w jakich Wielka Brytanja znalazła się w obliczu akcji wojennej przy udziale łodzi podwodnych,** której to okoliczności nie wziął pod uwagę generał „Czas". Koła londyńskie liczą się z poważnym wzrostem strat okrętowych wskutek zatopień, mających nastąpić w najbliższych miesiącach w Anglji, co w sumie przemawia za większą, niż dotychczas koniecznością podjęcia projektowanej, a na wielką skalę zakrojonej akcji wojskowej przeciwko osi. **Biorąc również na wzgląd Związek Sowietów, którego zaciekła ofensywa, trwająca od dłuższego czasu, pociąga za sobą olbrzymie ofiary w oddziałach wojskowych i materjale wojennym, wyrozumieć można znów aktualną w brytyjskiej opinji publicznej agitację za utworzeniem drugiego frontu.**

# Ważna decyzja australijskiego parlamentu

## Australijczycy nie będą użyci na zamorskich terenach wojennych.

**Sztokholm,** 13 lutego. **Australijska Izba poselska — jak donosi agencja Reutera — odrzuciła we czwartek 56 głosami przeciw 13-tu dodatkowy wniosek do ustawy o służbie wojskowej, przewidujący nieograniczoną służbę wojskową.**

Uchwalona redakcja ustawy **ogranicza służbę wojsk australijskch do kraju macierzystego** i dokładnie określonych terenów na południowo-zachodnim Pacyfiku. Temsamem Izba poselska odrzuciła możliwość użycia Australijczyków na dalekich zamorskich terenach wojennych, czego życzyła sobie Anglja.

## Dwudziestolecie „korpusu muszkieterów Duce".

**Rzym,** 13 lutego. **Z okazji 20-letniej rocznicy założenia „korpusu muszkieterów Duce" przyjął Mussolini rodziny po poległych muszkieterach oraz członków tego korpusu, odznaczonych obecnie za wyczyny wojenne.**

„Korpus muszkieterów Duce" jest honorową strażą przyboczną Mussoliniego, składającą się wyłącznie z ochotników. Liczy on 200 żołnierzy.

## Nowi włoscy podsekretarze stanu

**Rzym,** 13 lutego. Urzędowo komunikują: Ustąpienie podsekretarzy stanu we włoskiem ministerstwie wojny, rolnictwa i komunikacji zostało ustawowo przyjęte.

Nowym podsekretarzem stanu w ministerstwie wojny mianowany został generał brygady Sorice.

## Protest Majskiego w Londynie.

**Genewa,** 13 lutego. Ambasador sowiecki w Londynie, Majski — jak donosi „Times" — wręczył rządowi brytyjskiemu formalną notę protestacyjną z powodu uszkodzenia popiersia Lenina, ustawionego w Fines Bury, o czem w swoim czasie donieśliśmy.

## Służba wojenna w Stanach Zjedn.

**Lizbona,** 13 lutego. **Do kongresu Stanów Zjednoczonych wniesiony został projekt ustawy o wprowadzeniu „obowiązkowej narodowej służby wojennej".**

Wniosek ten udziela prezydentowi pełnomocnictw do zmobilizowania wszelkich męskich i żeńskich sił roboczych dla celów wojennych.

## Doki amerykańskie przeciążone naprawami.

**Lizbona,** 13 lutego. W ramach dyskusji na temat ustawy lombardowej w komisji spraw zagranicznych amerykańskiej Izby reprezentantów minister marynarki Knox oświadczył, że do końca roku 1942 w portach amerykańskich poddano naprawie lub odtransportowano tam dla usunięcia uszkodzeń 246 okrętów wojennych, co pociągnęło za sobą wydatki w wysokości 170 miljonów dolarów. W ten sposób łącznie z cyframi wymienionemi już poprzednio przez admirała Landa, odnoszącemi się do naprawy 1.482 statków handlowych w ciągu 12 miesięcy w dokach północno-amerykańskich, otrzymuje się zaokrąglony obraz obciążenia amerykańskich warsztatów okrętowych w zakresie napraw.

## Narady wojskowe w Czungkingu.

**Zurych,** 13 lutego. **W ostatnich dniach odbyły się w Czungkingu rozmowy o charakterze wojskowym, w których udział wzięli angielski marszałek polny Sir John Dill, generał-porucznik wojsk amerykańskich Henry G. Albert i marszałek Czangkaiszek.**

Konferencję tę poprzedziły toczące się przed kilku dniami narady z głównodowodzącym wojsk aljanckich na Dalekim Wschodzie marszałkiem polnym Wavellem, przyczem rozmowy te odbyły się w bliżej nieokreślonej miejscowości na terenie Indyj. Jak słychać, obrady te miały na celu ustalenie dalszych planów wojny z Japonją.

## Chiny czungkińskie skąpo zaopatrywane.

**Genewa,** 13 lutego. Jak wynika ze sprawozdania, zamieszczonego przez „Daily Express", administrator ustawy dzierżawno-lombardowej Stettinius musiał przyznać na forum amerykańskiej Izby reprezentantów, że z chwilą zamknięcia przez Japończyków szosy burmańskiej, zaopatrzenie Czungkingu w materjał wojenny stało się niezwykle „skąpe".

## Eksplozja bomb w samolocie bombowym.

**Rzym,** 13 lutego. Według pogłosek kolportowanych w La Linea, na lotnisku w Gibraltarze eksplodował wielki angielski samolot, który miał się wznieść do startu. Wskutek wybuchu wyleciały w powietrze wszystkie pociski bombowe, umocowane do samolotu. W związku z gwałtowną eksplozją, zostały uszkodzone samoloty, stojące na lotnisku w pobliżu miejsca katastrofy. W chwilę potem połowa lotniska stanęła w płomieniach. Natychmiast wdrożona akcja ratunkowa nie odniosła najmniejszego skutku. Dopiero znacznie później udało się pożar zlokalizować. Jeszcze kilka godzin po eksplozji ogień nadal się rozprzestrzeniał, przyczem dwóch funkcjonarjuszy lotniska poniosło śmierć. Wdrożono dochodzenia.

## Churchill:

# „Straty poniesione na morzu są bardzo ciężkie“.

### News Chronicle: „Niema współpracy ameryk. departamentu floty z brytyjską admiralicją.

**Sztokholm,** 13 lutego. **Głównym punktem zainteresowania dzienników krajowych i zagranicznych jest ostatnie posiedzenie angielskiej Izby Gmin, na którem premjer brytyjski zajął stanowisko wobec szeregu aktualnych zagadnień.** Omówienia tych zagadnień oczekiwano z pewnem naprężeniem; **pierwszem z nich było wyjaśnienie kwestji naczelnego dowództwa w Północnej Afryce, drugiem problem tonażu okrętowego.**

**Na temat pierwszego zagadnienia Churchill zakomunikował oficjalnie w Izbie Gmin, że naczelne dowództwo nad wojskami brytyjskiemi na północno-afrykańskim terenie wojennym zostało złożone w ręce generała Eisenhovera.** Według sprawozdań korespondentów szwedzkich, brytyjski premjer zdecydował się na wypowiedzenie **słów uznania na temat kwalifikacyj wojskowych Eisenhovera, jednak powyższe oświadczenie Churchilla przyjęto z pewną oziębłością, a to z tego powodu, ponieważ tem samem jeszcze raz został formalnie zadokumentowany fakt absolutnie górującego stanowiska Stanów Zjednoczonych w Północnej Afryce.**

W toku swoich dalszych wywodów Churchill **zanalizował sytuację polityczną i wojskową przy szczególnem uwzględnieniu zagadnienia łodzi podwodnych.** Wojna łodziami podwodnemi oraz związane z tem problemy zajmują wśród zagadnień wojennych Anglji i Ameryki uprzywilejowane stanowisko, pozostające w związku ze stratami poniesionemi przez te państwa.

**Szczególnie przy wschodniem wybrzeżu Ameryki, na oceanie Spokojnym i na północnym oceanie Lodowatym łodzie podwodne osi spowodowały poważne spustoszenia. Również operacje, zwiazane z lądowaniem wojsk w północnej Afryce** i z zaopatrzeniem wysadzonych tam wojsk w żywność i materjały **naraziły tonaż okrętowy na ciężkie straty. „Straty, jakie ponieśliśmy na morzu** — oświadczył premjer brytyjski — **są bardzo ciężkie. Stanowią one dla nas poważną przeszkodę i powodują opóźnienia naszych operacyj. Przedewszystkiem nie pozwalają one nam użyć do akcji wojennej w całej pełni tych jednostek okrętowych, które mamy do dyspozycji“.** W tych warunkach stało się nieuniknionem, że łączne straty brytyjskie i amerykańskie w przeciągu ostatnich piętnastu miesięcy przekroczyły przewidziane granice.

Na zapytania, odnoszące się **do cyfr zatopionego tonażu, Churchill nie udzielił bezpośredniej odpowiedzi,** podkreślił jednak, iż **przejmuje grozą fakt, że budowę przyszłych jednostek okrętowych trzeba planować na podstawie straty setek tysięcy ton w ciągu jednego miesiąca.** Churchill wyraził ubolewanie z powodu straty cennych ładunków i zniszczenia wspaniałych statków, poczem mówił na temat poważnych obaw, jakie należy żywić wskutek śmierci tak licznych załóg okrętowych, odnośnie do zapewnienia obsługi ewentualnych, nowo-zbudowanych jednostek. **W obecnej sytuacji pod naciskiem przymusowego położenia musiało dojść do skoordynowania wszystkich źródeł rezerw, stojących do dyspozycji.** Z tego względu przywiązuje się zasadnicze znaczenie **do przyrzeczenia Amerykanów, iż Wielka Brytanja ma otrzymywać do swej dyspozycji tonaż okrętowy w miarę, jak nowe jednostki w Stanach Zjednoczonych wypuszczane są na morze.**

Obok tych kwestji żywo komentuje się oświadczenie **Churchilla, że Anglja musiała już obecnie naruszyć swoje rezerwy środków żywności.**

„News Chronicle“ wyraża z tego powodu w poważnych słowach swe zaniepokojenie, a „Daily Mail“ zwraca uwagę, że **pomiędzy północno-amerykańskim departamentem floty a admiralicją brytyjską nie istnieje w gruncie rzeczy żadna współpraca.** W sposobie podawania raportów marynarki brytyjskiej o poniesionych stratach dziennik upatruje najwidoczniejszy błąd, ponieważ byłby już czas poinformować opinję publiczną o powadze sytuacji i nie zatajać już dłużej przed nią, że kraj znajduje się znowu w sytuacji z roku 1917. Straty aljantów w tonażu nie można pod żadnym warunkiem określić jako utrzymane w normalnych granicach.

# Wątpliwy wyścig stoczni USA. z łodziami podwodnemi.

**Sztokholm,** 13 lutego. **Ze sprawozdania sytuacyjnego londyńskiej służby informacyjnej omawiającego w zasadzie nowe sukcesy łodzi podwodnych dowiadujemy się o dwóch kłopotach, jakie trapią Anglję, mianowicie usunięcie niebezpieczeństwa łodzi podwodnych na morzach, co jest głównym warunkiem umożliwiającym wszelką strategję ofensywną oraz całkowite uzgodnienie akcji wojennej Związku Sowietów z potęgą morską. W podobny sposób wyraża się Edward Murrow, przedstawiciel amerykańskiej organizacji Columbia Broadcasting System w Londynie:**

**„Posiadamy materjał wojenny i wszystko czego potrzeba, aby pokonać mocarstwa osi; niestety jednak nigdy nie posiadamy tych rzeczy tam, gdzie one są niezbędne“. Do tego celu potrzebna jest nietylko budowa nowych statków, lecz i, co ważniejsze, wynalezienie odpowiedniego środka, służącego do zwalczania łodzi podwodnych.** Koła londyńskie odnoszą się **z coraz mniejszem zaufaniem do zapowiedzi odnośnych amerykańskich czynników w sprawie seryjnej budowy statków handlowych.** Jak to wynika z pewnego sprawozdania ogłoszonego za pośrednictwem nowojorskiej rozgłośni radjowej, w Anglji zdają sobie obecnie sprawę z tego, iż obecnie nie wystarcza powiedzenie, jakoby amerykańskie stocznie okrętowe „dosłownie miały wypuścić powódź nowych statków“. Zainteresowane koła doskonale rozumieją, iż te seryjne i wolno płynące statki są bardzo dogodnym celem dla pocisków wyrzucanych przez łodzie podwodne, a ponadto wymagają osłony konwojowej, która na dłuższą metę przekracza możliwości marynarki wojennej. **Fałszywym okazał się utarty frazes, jakoby „stocznie miały wyjść zwycięsko w wojnie z łodziami podwodnemi“,** i byłoby niedorzecznością uwierzyć w to, że wojnę łodzi podwodnych można wygrać budując nowe okręty.

## „Wojna podjazdowa“ przeciw Eisenhowerowi.

**Sztokholm,** 13 lutego. Nowojorski korespondent „Daily Telegraph“ cytuje w jednej z ostatnich swych korespondencyj artykuł zamieszczony przez dzienniki wydawnictwa Chripps-Howard, który ostro atakuje Anglję w związku z jej wystąpieniami na terenie Afryki północnej. W artykule tym m. in. czytamy: „Większość wpływowej i przez Anglję kontrolowanej prasy zorganizowała istną wojnę podjazdową przeciwko osobie Eisenhowera, która to akcja dotychczas nie ustała. Obecna wojna podkopuje pozycję Stanów Zjednoczonych i mocarstw zachodnich na terenie całej Afryki północnej. Tło tych zabiegów jest istotnie zawstydzające“.

## Walki powietrzne na południe od jeziora Ładogi.

**Berlin,** 13 lutego. **W dniu 11 lutego przedpołudniem doszło między jeziorami Ładoga i Ilmen do zaciętych utarczek powietrznych.**

W toku tych walk stracili bolszewicy do godzin południowych 25 samolotów. Dalsze 4 samoloty sowieckie zniszczyły myśliwce niemieckie w ciągu popołudnia w czasie wolnego pościgu i w toku wypadów na pozafrontowe rejony bolszewickie. Ponadto 6 samolotów sowieckich zestrzeliła artylerja przeciwlotnicza broni powietrznej, tak, że w dniu 11 lutego na południe od jeziora Ładogi bolszewicy stracili ogółem 35 samolotów.

## Masowe zatrucia arszenikiem na Węgrzech.

**Budapeszt,** 13 lutego. **W Karcag, miasteczku leżącem na wielkej równinie węgierskiej, zanotowano w ostatnich dniach kilkadziesiąt wypadków zatrucia arszenikiem, wskutek czego zmarło 15 osób.**

Dzięki zakrojonym na szeroką skalę dochodzeniom policyjnym, udało się po kilkudniowem śledztwie wpaść na ślad ogniska trucicielskiego. Jak się okazało, **w jednej z piekarń przez lekkomyślność wsypano do mąki przeznaczonej na wypiek chleba, proszek przeciwko owadom, zawierający arszenik.** Zarówno właściciel piekarni jak i jego żona zostali aresztowani.

## Włoski komunikat wojenny.

**Rzym,** 13 lutego. Włoski komunikat wojenny z piątku dnia 12 bm. brzmi:

Główna kwatera sił zbrojnych komunikuje:

Zła pogoda utrudniała operacje na odcinku bojowym Tunisu.

Jeden brytyjski samolot spadł na ziemię, trafiony ogniem armatnim jednego naszego czołgu.

Włoskie samoloty bombardowały objekty portowe w Bougie.

Pomiędzy Rodos i Kretą myśliwcy niemieccy zestrzelili dwa nieprzyjacielskie samoloty torpedowe.

## Parowiec hiszpański najechał na minę.

**Rzym,** 13 lutego. **Parowiec hiszpański „Duero“ natknął się we czwartek, w czasie przejazdu przez cieśninę Gibraltarską, na minę, jak donosi agencja Stefani z Tangeru.**

Pewien portugalski statek szpitalny zdołał przyholować parowiec aż do portu w Tangerze, gdzie musiano go osadzić na mieliźnie.

## Zatopione pociskami torped.

**Rzym,** 13 lutego. Jak się agencja Stefani dowiaduje, dwa statki, znajdujące się w służbie angielskiej, mianowicie jeden grecki, jeden norweski, zostały zatopione w okolicy Laurenco Marques pociskami torpedowemi.

## Szczątki okrętów na wybrzeżu Tangeru.

**Rzym, 13 lutego. Wskutek silnego wzburzenia morza, wyrzucone zostały w ostatnich dniach na brzeg w Tangerze liczne szczątki okrętów, resztki skrzyń z najrozmaitszą zawartością.**

Tem samem potwierdzają się pogłoski, pochodzące z ust różnych rybaków, według których w nocy z niedzieli na poniedziałek słychać było z wybrzeża marokańskiego silne strzały artylerji, co nasuwało wniosek, że chodziło w danym wypadku o atak łodzi podwodnych mocarstw osi przeciwko konwojowi, idącemu z południowego Atlantyku do Gibraltaru.

## Żeńska służba pracy w Norwegji.

**Oslo,** 13 lutego. **Po raz pierwszy przeprowadzona będzie w Norwegji w lecie b. r. w większych rozmiarach żeńska służba pracy.**

Narazie obejmować ona będzie okrągło 3.000 dziewcząt w wieku lat 20, które od 1 maja począwszy, umieszczone będą na przeciąg 3 miesięcy w około 80 obozach pracy we wszelkich okolicach Norwegji.

# Sowiety straciły 53 wozy pancerne.

**Berlin,** 13 lutego. **Naczelna komenda niemieckich sił zbrojnych donosi z głównej kwatery Führera w dniu 12 lutego:**

**Pod wpływem poniesionych ciężkich krwawych strat napór nieprzyjaciela na nasz front obronny na wschodzie stracił na sile. W punktach ogniskowych trwają jednak dalej z niezmniejszoną energją ruchowe prowadzone walki obronne. Nieprzyjaciel ponowił swe ataki pod Noworosyjskiem i usiłował bezskutecznie wtargnąć przy pomocy okrętów do portu miasta. Oddziały pewnej niemieckiej dywizji pancernej udaremniły na przyczółku mostowym rzeki Kubań nieprzyjacielskie próby okrążenia i zadały przeciwnikowi bardzo ciężkie straty. W ciągu ostatnich dwóch dni bolszewicy stracili na odcinku tej dywizji ponad 1.700 zabitych, 850 jeńców, 35 armat i liczną broń piechoty wszelkiego rodzaju.**

**Na odcinku Dońca i na zachód od odcinka rzeki Oskol panowała mniejsza niż w dniach poprzednich działalność bojowa. Na poszczególnych miejscach powstrzymywano ataki nieprzyjacielskich oddziałów wypadowych w toku ruchowo prowadzonych walk. Zniszczono w tych walkach jeden pułk sowiecki i jeden batalion narciarzy, oraz kilka bateryj.**

**W rejonie na północ od Kurska nie powiodły się wśród ciężkich strat dalsze ataki bolszewików przeciwko naszemu frontowi obronnemu.**

**Nieskoordynowane ataki nieprzyjaciela w rejonie Wielkich Łuków załamały się. Ataki lotnictwa na pozycje przygotowawcze wojsk spowodowały, że nieprzyjaciel mógł prowadzić tylko rozdrobnione ataki.**

**Na froncie pomiędzy Wołchowem i jeziorem Ładoga, oraz pod Leningradem nieprzyjaciel ponowił swe ataki na szerokim froncie.**

**Pomimo silnego naparcia przez lotnictwo i artylerję, oraz oddziału licznych czołgów, odparto wszystkie ataki w ciężkich walkach i zniszczono przytem 53 czołgi. Wzięto do niewoli licznych jeńców.**

**Jedna tylko eskadra myśliwska zestrzeliła wczoraj ponad tym odcinkiem frontu, przy dwóch własnych stratach, 29 samolotów nieprzyjacielskich.**

**Z północno-afrykańskiego terenu wojennego zaraportowano tylko lokalną działalność bojową.**

**Bombowce brytyjskie zaatakowały w późnych godzinach wieczornych dnia wczorajszego obszar północnych Niemiec. Ludność poniosła straty W mieście Wilhelmshaven powstały drobne szkody w budynkach. Podczas nocnych lotów nękających pojedynczych samolotów brytyjskich ponad obszarem zachodnich Niemiec zrzucono pojedyncze bomby. Wywołały one niezpaczne szkody. Nieprzyjaciel stracił na skutek działalności artylerji marynarki i obrony myśliwskiej siedem samolotów.**

# Dokoła produkcji syntetycznej gumy w Stanach Zjednoczonych.

**Lizbona,** 13 lutego. **Ze sprawozdania, zamieszczonego na łamach „Manchester Guardian“, a nadesłanego do Nowego Jorku, dowiadujemy się szczegółowo o trudnościach surowcowych, wynikłych wskutek utraty terytorjów w Azji południowo-wschodniej, które mają poważny wpływ na wytwórczość zbrojeniową Stanów Zjednoczonych.**

Władze wojskowe i marynarki wojennej domagają się coraz energiczniej zmniejszenia conajmniej do 1/4-ej rozdętego do niemożliwości programu produkcji buny, bowiem zapasy surowców, konieczne do produkcji syntetycznej gumy, są niezbędne również do sporządzania materjałów wybuchowych, do wytwarzania wysoko-gatunkowej benzyny, wreszcie do budowy okrętów. Uchodzący za „dyktatora gumowego“ Jeffers energicznie zwalcza te żądania oświadczając, że program produkcji w dotychczasowych rozmiarach uwarunkowuje regularną pracę w tej dziedzinie przemysłu w następnych latach. Wbrew temu twierdzeniu **władze marynarki zwracają jednak uwagę na fakt konieczności budowy statków konwojowych,** co związane jest z ustawiczną groźbą ze strony akcji łodzi podwodnych i z tego też powodu są zmuszone negatywnie ustosunkować się do sprawy przydziałów stali, zapotrzebowanej do budowy fabryk buny.

## Sukcesy japońskich łodzi podwodnych.

**Tokio,** 13 lutego. Główna kwatera cesarska komunikuje, że japońskie łodzie podwodne w połowie stycznia i z początkiem lutego zatopiły na wodach wschodnio-australijskich 6 statków aljanckich o łącznej pojemności 54.000 brt.

# W kilku wierszach.

Musolini przyjął nowomianowanego ambasadora hiszpańskiego przy Kwirynale, Cuesta, który wręczył mu odręczne pismo Caudillo.

*

Według obliczenia włoskiego, szkody spowodowane przez bomby brytyjskie w budynkach kościelnych w Genui, Turynie, Medjolanie, Palermo, Nowarze i Savonie wynoszą przeszło 1 miljard lirów (tj. przeszło 260 miljonów złotych).

*

Tureckie ministerstwo robót publicznych ukończyło wypracowanie planów w sprawie osuszenia bagien na południe od Iskenderum w południowej Turcji.

*

Liczba bezrobotnych w Szwajcarji ponownie nieco się zwiększyła w grudniu ub. roku. W urzędach pracy zarejestrowanych było z końcem roku 1942 okrągło 11.000 całkowicie bezrobotnych. W porównaniu z tem ilość bezrobotnych w listopadzie 1941 r. wynosiła okrągło 7000.

*

Według doniesienia z Montrealu, w dniu 9 lutego spadł nad Nową Funlandją wielki brytyjski bombowiec, przyczem znalazło śmierć 5 osób z pośród załogi i 13 dalszych osób.

*

Generał Alexander w czasie inspekcji australijskich oddziałów wojskowych, które walczyły na froncie egipskim i następnie zostały wycofane, oświadczył: „Wasze straty były naprawdę wielkie i my wszyscy jesteśmy z tego powodu bardzo dotknięci“.

*

Według depeszy radjowej z Melbourne, główna kwatera Mac Arthura podała w dniu 11 lutego do wiadomości, że japońska łódź podwodna zatopiła statek transportowy koło wschodniego wybrzeża Australji.

*

Amerykanin Byrnes oświadczył, że planowane kampanje wojskowe przynoszą Stanom Zjednoczonym takie straty, jakich naród nigdy przedtem nie oczekiwał. Koszty utrzymania w Stanach Zjednoczonych wzrosły o 20 proc., ceny hurtowe o 33 proc.

*

Pełnomocnik dla amerykańskiej ustawy lombardowej oświadczył, że ogólne wydatki na ten cel dosięgają w ciągu jednego roku 10 miljardów dolarów.

*

W najbliższym czasie ma być wydany słownik niemiecko-białoruski, w którym po raz pierwszy język białoruski ma być opracowany alfabetem łacińskim. Książka ta obejmie 27.000 słów.

*

W dniu 11 lutego lotnictwo japońskiej armji lądowej bombardowało — jak donosi agencja Domei — miejscowości Kweiling i Linczlu w prowincji Kwangsi z niezwykłą skutecznością.

*

„Daily Herald“ przynosi wiadomość o wielkim skandalu korupcyjnym. Ośrodkiem afery jest wysoki urzędnik angielskiej policji, generał-major sir Percy Laurie, który nadużywając swych uprawnień urzędowych, zaopatrywał się w sposób nielegalny w artykuły żywnościowe. Na forum Izby Gmin domagano się wszczęcia śledztwa w tej sprawie.

# Kącik szachowy.

**Nr. 7. (16).**

**„Szachy“ Kochanowskiego.**

*(Dr. K.) Kraków,* 13 stycznia.

Szachy — ta rycerska i najpiękniejsza ze wszystkich gier — bywały nierzadko tematem różnych utworów poetyckich. Już w średnich wiekach poeta włoski, niejaki **Marek Hieronim Wida** napisał po łacinie poemat **„Scacchorum Ludus“**. Podobny utwór, lecz zupełnie oryginalny, napisał też Jan Kochanowski. Podczas gdy u Widy partję szachów rozgrywają jeszcze postacie mitologiczne, a to Apollo (czarne) i Merkury (białe), to w partji Jana z Czarnolasu zasiadają do gry dwaj zwykli śmiertelnicy. Zwycięzca ma otrzymać rękę pięknej księżniczki. Sam przebieg partji jest też zupełnie różny.

Poniżej podajemy partję Kochanowskiego.

**Partja Nr. 33.**

| Białe: Borzuj | Czarne: Fiedor |
|---|---|
| 1. d2—d4 | d7—d5 |
| 2. c2—c3 | e7—e5 |
| 3. e2—e3 | a7—a5 |
| 4. b2—b3 | h7—h6 |
| 5. a2—a3 | Sb8—a6 |
| 6. h2—h3 | Gc8—f5 |
| 7. Gf1—e2 | Hd8—d6 |
| 8. c3—c4 | g7—g6 |
| 9. b3—b4 | a5×b4 |
| 10. a3×b4 | 0—0—0 |
| 11. Sg1—f3 | Kc8—b8 |
| 12. Sb1—c3 | Wh8—h7 |
| 13. Sc3×d5 | Sa6×b4 |
| 14. Sf3×e5 | Sb4—c2+ |
| 15. Ke1—f1 | Sc2×a1 |
| 16. Gc1—d2 | g6—g5 |
| 17. Hd1×a1 | Gf5—e6 |
| 18. e3—e4 | Gf8—g7 |
| 19. Sd5—e3 | f7—f6 |
| 20. Se5—f3 | Hd6—a6 |
| 21. Ha1—b2 | Ha6—d6 |
| 22. d4—d5 | Ge6—d7 |
| 23. Hb2—d4 | Hd6—b6 |
| 24. c4—c5 | Hb6—b1+ |
| 25. Gd2—c1 | Gd7—e8 |
| 26. c5—c6 | Wd8—c8 |
| 27. d5—d6 | f6—f5 |
| 28. Hd4—c4 | Sg8—f6 |
| 29. Sf3—e5 | Hb1—b6 |
| 30. Wh1—h2 | h6—h5 |
| 31. f2—f3 | Wc8—d8 |
| 32. Ge1—g3 | f5—f4 |
| 33. Se3—f5 | f4×g3 |
| 34. Sf5×g3 | Wh7—h8 |
| 35. Se5—d7+ | Ge8×d7 |
| 36. c6×d7 | Wd8×d7 |
| 37. Hc4—c1 | Hb6×d6 |
| 38. Hc1×g5 | h5—h4 |
| 39. Sg3—f5 | Hd6—b6 |
| 40. Hg5—e3 | Wh8—h5 |
| 41. He3—c1 | c7—c5 |
| 42. Sf5—e3 | Gg7—h6 |
| 43. Kf1—g1 | Hb6—d8 |
| 44. Kg1—f1 | Wd7—d2 |
| 45. Kf1—f2 | Sf6—d5 |
| 46. Hc1—c4 | Wd2×e2 |
| 47. Hc4×e2 | Sd5×e3 |
| 48. He2—e1 | Hd8—g5 |
| 49. Kf2—g1 | c5—c4 |
| 50. He1—f2 | c4—c3 |
| 51. Wh2—h1 | b7—b6 |
| 52. Kg1—h2 | Hg5—g3+ |
| 53. Hf2×g3+ | h4×g3 |
| 54. Kh2×g3 | Wh5—a5 |
| 55. Kg3—f2 | Wa5—a8 |
| 56. Kf2—e2 | Se3—c2 |
| 57. Ke2—d1 | Sc2—e3+ |
| 58. Kd1—c1 | Se3×g2+ |
| 59. Kc1—b1 | b6—b5 |
| 60. h3—h4 | b5—b4 |
| 61. h4—h5 | b4—b3 |
| 62. e4—e5 | Gh6—g5 |
| 63. h5—h6 | Sg2—h4 |
| 64. e5—e6 | Gg5—f6 |
| 65. h6—h7 | Sh4×f3 |
| 66. e6—e7 | Gf6×e7 |
| 67. h7—h8H+ | Kb8—b7 |
| 68. Hh8—h3 | Sf3—e5 |
| 69. Hh3—h5 | Se5—d3 |
| 70. Hh5—h3 | Sd3—b4 |
| 71. Hh3—f3+ | Kb7—b8 |
| 72. Hf3—e2 | Ge7—f6 |
| 73. He2—e6 | Gf6—g7 |
| 74. He6—d7 | Gg7—d4 |

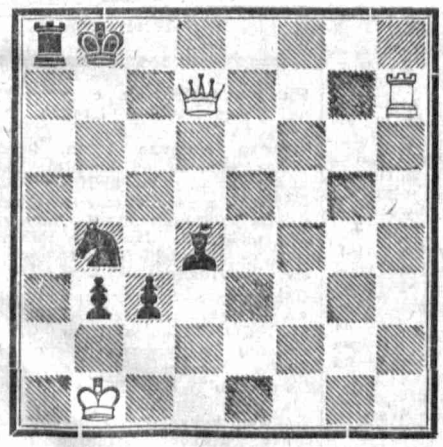

75. Wh1—h7! Wa8—a1+ 76. Kb1×a1 b3—b2+
77. Ka1—b1 c3—c2++

### Bogoljubow mistrzem Gen. Gub.

**Turniej szachowy o mistrzostwo Gen. Gub., który rozpoczął się 24 stycznia br. w Radomiu, został już zakończony. Mistrzostwo Gen. Gub., jak można było zgóry przewidzieć, zdobył Bogoljubow.**

Szczegółowe wyniki przedstawiają się następująco: **Bogoljubow** (Warszawa) **10 punktów, Röpstorff** (Kraków) **9, Meynicke** (Kraków) **8, Oley** (Warszawa) **7½, Plank** (Radom) **6½, Nowarra** (Kraków), **Weyhermann** (Lwów) **5½, Dawczyński** (Warszawa), **Heusel** (Radom) **4, Antonetty** (Kraków) **3, Eichinger** (Radom) oraz **pani Robert 1½.**

Zwycięstwo Bogoljubowa nie przyszło niespodziewanie. Górował on nad swymi przeciwnikami tak doświadczeniem, jak i techniką. Röpstorff był w bardzo dobrej formie i zapewnił sobie drugie miejsce. Bardzo pewnie grał Meynicke, zdobywając trzecie miejsce. Z pośród pozostałych uczestników dobrą formę wykazali zwłaszcza Oley z Warszawy i Plank z Radomia, natomiast Nowarra z Krakowa i Weyhermann ze Lwowa grali stosunkowo słabo.

### Turniej szachowy w Lipsku.

**Narodowy turniej szachowy, rozegrany w lipskiej „Augustea“ zakończył się triumfem młodzieży. Zwyciężył młody Frankfurtczyk, żołnierz Niephaus,** który w ostatniej rundzie pokonał Sämisch'a i zyskał 6 punktów z 7-miu partyj Hamburgczyk **Klaus Junge** wyszedł z **5½ punktami** i temsamem uplasował się na drugiem miejscu. W ostatniej rundzie miał on do rozegrania partję z dr Kopetzky, który wraz z Niephausem kroczył na czele. **Kopetzky** zdobył 5 punktów i zajął trzecie miejsce. Jeżeli chodzi o dalsze miejsca, to **Engert, Oeser** (jako pierwszy lipski gracz), **Rellstab i dr Schäfer** zdobyli po **4½ pkt., Grossner, Hering, Sämisch po 4, Benkner, dr Engels, Grammatikoff, Roth i Schiffer po 3½, Halosar i prof. Müller po 3, Grosse, Keller i Peperle po 2½, Ellers, Riemann i Ungeheuer po 2 i wkońcu Elkershausen ½ punkta.**

# Kącik filatelistyczny.

## Nowości Rzeszy i Protektoratu

**Kraków,** 13 lutego. **Całe mnóstwo nowych znaczków pojawiło się w ostatnich tygodniach, a najpiękniejszą ze serji środkowej Europy jest emisja Protektoratu Czech i Moraw, złożona z trzech sztuk, którą zamieszczamy w dzisiejszej reprodukcji. Dzięki heliograwurze biusty postaci średniowiecznych przedstawiają się w delikatnych, niezbyt ostrych konturach, co właśnie było celem kompozytora.**

Cena serji, w przeliczeniu na złote, wynosi 1,40 nominalnie, ale ze względu na charakter dobroczynny wydania i niezbyt wysoki zapewne nakład, należy się liczyć przynajmniej z dwukrotną zwyżką.

**W styczniu ukazały się w Rzeszy trzy znaczki, przyczem oprócz znanego nam już egzemplarza na „dzień znaczka pocztowego“, mamy teraz przed sobą znaczek pamiątkowo-dobroczynny, wydany w dziesiątą rocznicę objęcia władzy w Niemczech przez Partję Narodowo-Socjalistyczną.** Widzimy na nim Bramę Brandenburską w Berlinie. Kolor znaczka karminowy; wysoka cena nominalna, która wynosi wraz z dopłatą na cele dobroczynne 1,50 RM, spowoduje, że nie będzie on nigdy należał do całkiem pospolitych.

**Wydano ponadto w Niemczech oryginalną nowość o niezbyt skomplikowanym rysunku i bardzo niskiej cenie nabycia, tj. 3 plus 2 fenigi.** Według wiarygodnych, ale niesprawdzonych dotąd informacyj, ma być to całkiem nowy gatunek znaczka, nieznany dotąd we filatelistyce. Stworzono bowiem znaczek specjalny, dolepiany przymusowo do wszystkich przesyłek, jakie filateliści chcą posiadać z kasownikiem okolicznościowym. W polskiej terminologji wyrażenie „obligatorische Zusatzfrankatur“ należałoby przetłumaczyć na **„przymusową opłatę dodatkową“** i tego rodzaju znaczki musiano naklejać w różnych krajach na listy w pewnych określonych dniach lub miesiącach, przyczem dochód przeznaczano na cele pomocy dzieciom, względnie organizację Białego i Czerwonego Krzyża. **Tym razem wspomniany znaczek używany będzie za każdym razem, gdy ministerstwo poczt w Rzeszy wraz z okolicznościową emisją zastosuje także okolicznościowy kasownik.** Z teoretycznego punktu widzenia sprawdzenie tej wiadomości jest bardzo ważne dla filatelistyki.

**We Francji krajobrazowa serja obiegowa wzbogaciła się znowu o piękny zielony znaczek za 10 frank. z wieżą katedry w Arras.** Rzecz oczywista, iż po pewnym czasie stemplowane egzemplarze będą o wiele pospolitsze, aniżeli czyste i dlatego też kwotę 2 do 3 złotych warto zapłacić tylko za sztukę niestemplowaną.

**Księstwo Monako żeruje poprostu na kieszeniach filatelistów, gdyż serje tego „państwa ruletki“ są tak piękne, że trudno oprzeć się ochocie nabycia, mimo horendalnych cen.** Nie możemy też zrozumieć, dlaczego nakłady muszą być tak ograniczone, iż zaledwie wyjątkowym szczęściarzom udaje się kupić takie znaczki po cenach nominalnych. Biorąc pod uwagę, że ostatnia wspaniała serja dobroczynna ma

*Nowe znaczki niemieckie: U góry po lewej znaczek dla Rzeszy, wydany z okazji święta 30 stycznia, oraz dalsze trzy znaczki wydane dla Protektoratu Czech i Moraw — przedstawiające Piotra Parlera, cesarza Karola IV i króla Jana.*

wartość nominalną koło 10 zł., to chyba koszt sprowadzenia i pośrednictwo kilku osób nie powinno podwyższyć ceny, jak o 100, powiedzmy 200%. **Tymczasem zarówno w Rzeszy, jak i w Gen. Gub. (szczególnie w Krakowie), żąda się za nią i znajduje nabywców nawet za 180 (!) złotych, gdyż tak niewielka ilość serji była do dyspozycji hurtowników.** Jest to więcej, aniżeli są warte nawet serje dobroczynne Monaco z lat ubiegłych i nie sposób udzielić rady: „kupić, czy nie kupić!“.

—ja—

# Dalsze wypłaty w PKO w Warszawie.

**Kraków,** 13 lutego. **Dawna Pocztowa Kasa Oszczędności uskutecznia dalsze wypłaty właścicielom oszczędności złożonych na książeczki PKO i na konta czekowe, według ustalonych norm.**

Za podstawę wypłat przyjmuje się stan należności w dniu 5 października 1939, przyczem wliczone zostaną tu kwoty po tym dniu podjęte. Wypłatami zajmuje się PKO w Warszawie lub poczta.

**W miesiącu lutym br. przewidziane są następujące wypłaty:**

| Nr. książeczki oszczedn. | Nr. konta czekowego |
|---|---|
| 850.001—900.000 litera I | 26.001— 28.000 |
| 220.001—230.000 litera S | 58.001— 59.000 |
| 750.001—800.000 litera P | 180.001—185.000 |
| | 435.000—445.000 |
| **Miesiąc marzec:** | |
| 900.001— 950.000 litera D | 28.001— 30.000 |
| 230.001— 250.000 litera S | 59.001— 60.000 |
| 800.001—1000.000 litera P | 185.001—190.000 |
| | 445.001—470.000 |

**Upoważnieni do odbioru, którzy chcieliby swoje wkłady podejmować w Warszawie, winni przedłożyć swoje książeczki oszczędnościowe lub odpowiednio wypełnione czeki w PKO w Warszawie, ul. Jasna 9 w czasie od godziny 9—14-tej, w soboty zaś do godziny 13-tej.**

Właściciele należności, mieszkający poza obrębem Warszawy winni swoje książeczki oszczędnościowe wraz z wygotowanem własnoręcznie poświadczeniem wypłaty lub odpowiednio wypełnione czeki nadesłać do PKO w Warszawie w kopercie. Na odwrotnej stronie poświadczenia wypłaty lub czeku należy podać dokładny adres obecny, wpisany pismem czytelnem. Wypłaty, jak również zwrot książeczek będą następowały według kolei nadesłanych książeczek na podany adres.

# KRONIKA

**LUTY 13 Sobota**

Dziś: Grzegorza II pap.
Jutro: Walentego m.

*

**Dziś obowiązuje zaciemnienie od g. 18.00 do 5.30**

### Znormalizowane rozmiary plakatów.

**Kraków,** 13 lutego. **Ponieważ w szeregu wypadków stwierdzono, że ustalone przez Grupę Gospodarczą Druku i przetworów papierowych wymiary plakatów nie są przestrzegane, podajemy poniżej dokładną treść ograniczeń, obowiązujących przy druku plakatów:**

1) **Minimalne wymiary plakatu** wynoszą 297×420 mm (DINA 3), wszelkie inne, t. zn. większe rozmiary plakatów mogą stanowić tylko wielokrotność podanego formatu.

2) Z uwagi na spowodowany warunkami wojennemi niedostatek papieru, **format maksymalny plakatów nie może przekraczać rozmiarów 420×594 mm** (DINA 2). Formaty większe od powyższego dopuszczalne są tylko w wypadkach ogłoszeń o szczególnem znaczeniu politycznem, kulturalnem lub gospodarczem. Drukarnie, które nie zachowują przepisanych formatów, narażają się na surowe kary.

### Koncert-rewja na cele charytatywne R. G. O.

**Kraków,** 13 lutego. **Dnia 20 i 21 lutego br. odbędzie się w sali Starego Teatru w Krakowie koncert-rewja na cele charytatywne R. G. O. — Polskiego Komitetu Opiekuńczego m. Krakowa**

Koncert budzi duże zainteresowanie wśród społeczeństwa krakowskiego zarówno ze względu na występujących artystów, ciekawy, oryginalny program, jak i cel niesienia pomocy najbiedniejszym, pozostającym pod opieką P. K. Op.

W imprezie tej o programie ze wszech stron artystycznie opracowanym, wezmą udział panie: **Ekierówna Halina, Hrabi-Szałkiewicz Halina, Jabłonowska Janina, Więcławówna Zofja;** oraz panowie: **Dronka Zbigniew, Fabisiak Kazimierz, Kalinowski Tadeusz, Kondrat Tadeusz, Kozak Czesław, Łukasiewicz Franciszek i Rydel Krzysztof.**

Artyści ofiarowali swą pracę bezpłatnie, przeznaczając cały dochód na cele R. G. O.

## Z rubryki codziennych wypadków

### Wypadek przy pracy.

(fem) Pracownik Elektrowni Miejskiej, **Józef Żyła,** lat 50, w czasie pracy spadł z wysokości I piętra. Żyła doznał ogólnych kontuzyj, wstrząsu mózgu oraz poważnych ran głowy. Przewieziono go w stanie ciężkim do szpitala.

### Chciała odebrać sobie życie.

(fem) Zamieszkała przy ulicy Dietla 49, **Marja E.,** lat 29, w celach samobójczych zażyła większą ilość proszków nasennych. Po przepłókaniu żołądka pozostawiono ją opiece domowej.

### Kronika żałobna.

**Kraków,** 13 lutego. W ostatnich dniach zmarli: **Ewa Frysztak,** lat 91; **Stanisław Kalarus,** lat 35, rolnik; **Barbara Łanocha,** dziecko; **Teresa Nowak,** lat 77; **Piotr Jurek,** lat 56, kupiec; **Jakób Wilczeński,** lat 87, szczotkarz; **Katarzyna Cieśla,** lat 63, żona robotnika.

### Muzeum w Tarnopolu znowu otwarte.

**Tarnopol,** 13 lutego. **Przed wojną światową istniało w Tarnopolu Regjonalne Muzeum ziemi podolskiej pod zarządem Towarzystwa Przyjaciół Nauk. Placówka ta została przywrócona do życia. Muzeum, jako instytucja państwowa, zostało przyjęte na etat Wydziału Wiedzy i Nauki we Lwowie i pomieszczone w osobnym budynku.**

Obecnie muzeum przedstawia się okazale, rozpadając się na szereg uporządkowanych działów: dział przyrody (żywej i martwej) jest obficie zaopatrzony w rzadkie **eksponaty regjonalne,** w dziale historycznym wybija się **grupa archeologiczna** (ceramiki malowanej), oraz trafnie zestawione i graficznie ilustrowane **ważniejsze etapy historji ziemi podolskiej,** jak np. granice zasięgu imperium romanum, okres najazdów tatarskich itp. Następny dział etnograficzny zwraca uwagę szeregiem pięknych wytworów sztuki i zdobnictwa ludowego. **W skład muzeum wchodzi również galerja obrazów, z pośród których wybijają się dzieła pierwszorzędnych mistrzów malarstwa krajowego.**

W stadjum inwentaryzacji znajdują się **bibljoteka naukowa,** pochodząca głównie ze zbiorów prof. Finkla. Całość zbiorów, posiadająca dziś znaczenie naukowe, kulturalne i dydaktyczne, daje należyty obraz właściwości ziemi podolskiej oraz jej historycznego rozwoju.

**WYNIKI CIĄGNIENIA LOTERJI LICZBOWEJ** z dnia 13 stycznia: 11, 27, 5, 86, 28. Następne ciągnienie 17 bm. w Warszawie.

Trzęsienia ziemi nieraz do niepoznania zmieniają całe okolice, tak, że tam, gdzie pierwej były równiny, tworzą się góry i przeciwnie. Podczas jednego z trzęsień, jakie nawiedziło Meksyk, wzniósł się na równinie wulkan Jorullo, wysoki na 300 metrów.

## LEKKOMYŚLNA SIOSTRA.

**Sztuka Włodzimierza Perzyńskiego w Starym Teatrze.**

Świetne pióro Perzyńskiego niemiłosierną satyrą chłoszcze kołtunerję małomieszczańską za jej obłudną „moralność“ w sztuce z przed pół wieku.

Pół wieku! I o dziwo! Sztuka z przed 50 laty nic nie straciła w perspektywie czasu. Wcale „nie trąci myszką“. Bo dziś jeszcze, chociaż tak zwana opinja stała się więcej tolerancyjną, społeczeństwo jakby **otrzaskało się z faktami, że niedobrane małżeństwa rozchodzą się, że coraz częściej zdarzają się wypadki, że „on“ albo „ona“ zrywa wiążące pęta małżeńskie i idzie za głosem serca — to jednak zawsze znajdą się cnotliwe ciotki czy bratowe, trzymające w pogotowiu wiadro błota,** ażeby w odpowiedniej chwili wylać je na głowę „lekkomyślnej siostry“. Bo zdradzać męża pocichu w jego własnym domu, jak to robi cnotliwa bratowa Marji i nawet poniekąd utrzymywać takiego pana z kieszeni męża, byle nikt o tem nie wiedział — to można, to nehodzi, ale tak jawnie opuścić męża niekochanego...!

I opinja aż zgrzyta zębami z oburzenia!

Mistrzowsko podpatrzone bagienko rodzinne. I na tem bagienku wyrasta czysty, biały kwiat, „upadła kobieta“, której uczciwości i moralności nie jest w stanie zrozumieć kołtuńska jej rodzina.

**Sztuka wystawiona jest z pewnego rodzaju pietyzmem dla epoki, z zachowaniem jej najdrobniejszych, znamiennych cech.** Nietylko w strojach i modzie ówczesnej damskiej i męskiej, ale z doskonałem wyczuciem w grze tej epoki, w mentalności poszczególnych osób i w sposobie ich bycia.

**Nadzwyczaj staranna reżyserja, jak zwykle, Jana Fabisiaka.**

A gra artystów?

Recenzent jest w poważnym kłopocie. Jak tu mówić o grze poszczególnych artystów w tej sztuce, **w której wszyscy, prawie bez wyjątku, grają znakomicie, jak doskonale zgrana orkiestra.** To jest koncert gry aktorskiej, jakiej dawno nie oglądaliśmy na tej scenie. Przypisać to należy, prócz bardzo dobrej reżyserji, głównie temu, że artyści znaleźli się, jak rzadko, w „swoich rolach“

Chociaż zasięg talentu **pani Jabłonowskiej** pozwala jej na obejmowanie ról od tragedji, dramatu, do komedji salonowej, to jednak mamy wrażenie, że artystka **raczej predestynowana jest do dramatu.** Obserwujemy ją w scenie o wysokiem napięciu dramatycznem z porzuconym mężem. Co za bajeczna gra fizjognomji, ile wymowy i dramatycznego wyrazu w oczach. I zanim odpowie mężowi na jego propozycję powrotu pod jego dach, z wyrazu jej twarzy i oczu orjentujemy się, jaka będzie jej odpowiedź. Każdy gest, **każde poruszenie głowy tej znakomitej artystki jest rzetelnie wystudiowane, a tak bardzo naturalne.**

**Pani Wilkoszewska dała doskonałą sylwetkę „typowej koteczki“,** wysuwającej w miarę potrzeby pazurki, zmieniającej się pod cienką pokrywą ogłady towarzyskiej w nieopanowaną jędzę, rzucającą wulgarnie przedmiotami o ziemię. „Nuance“ tej przemiany doskonale uwypuklone są w grze inteligentnej artystki.

**Pan Fabisiak w roli nestora rodziny,** mającego specjalne pojęcie i przedziwną rozciągłość w zasadach moralności, **jest kapitalny.** Gra jego jest tak swobodna i naturalna, że pozwala zapomnieć o otwartej scenie.

**Pani Topolskiej** pozwolimy sobie poradzić, żeby unikała na przyszłość ról fertycznych subretek. Natomiast **w rolach charakterystycznych,** do których należy, doskonale przez nią ujęta rola „takiej cioci totumfackiej“, kumoszki, zjeżdżającej sensacyjne ploteczki — **jest nieporównana.** Najwidoczniej ten rodzaj ról odpowiada zdolnej artystce.

**Pan Rydel,** tym razem nie w roli amanta, w jakiej go najczęściej widujemy, lecz w roli **sympatycznego lekkoducha,** nieroba, **równie dobrze się czuje.** Rozegrał się, rozruszał, nabrał rozmachu, grał z temperamentem i odpowiednim miłym tupetem. Jest to bodaj najlepsza z jego ról, w jakiej dotychczas występował.

**Pan Drewicz** w prawie epizodycznej dramatycznej roli, bo ograniczającej się do jednej sceny, **stanął na wysokości zadania.** To było prawdziwe cierpienie, prawdziwy ból, dramat opuszczonego kochającego męża.

**Pan Kondrat** może nieco zbyt groteskowo ujął swoją rolę wyłudzającego pieniądze od swojej „cnotliwej kochanki“. Rola ta jest raczej niesympatyczna, niż zabawna. Ale widocznie artysta wychodzi z założenia, że publiczność, której zawsze musi złożyć daninę ze swego humoru, czułaby się zawiedziona.

**Pan Senowski** w maleńkiej rolce lokaja (grał przytem za scena serenadę na cześć przyjazdu „lekkomyślnej siostry“) dostroił się do ogólnego poziomu gry.

Wychodzimy z teatru pod wielce przyjemnem wrażeniem.

J. L.

**Bata**

Schuh und Lederwerke A. G.

Zweigstelle Krakau

**POSZUKUJEMY ŚLUSARZA** narzędziowego i maszynowego. Zgłoszenia w języku polskim: **Goniec Kr., Krak., „Nr. 1834k“.**

**PSY** Airedalteriery, szczenięta 10 tygodniowe sprzeda **Kraków, Kremerowska 8 m. 18**

**Zbioru znaczków** lepszego i większego Europy lub całego świata **poszukuje zaraz.** — Aniela Muszyńska, Kraków, ul. Basztowa 17, m. 5.

**Dr. T. Michniewicz**
**Choroby kobiece — położnictwo.**
**KRAKÓW, A. POTOCKIEGO 12.**
Telefon 130-83. 9798

Prof. Dr.
**Ksawery Lewkowicz**
ordyn. w chorobach dziecięcych od godziny 4—5
**Kraków, ul. Krowoderska 19.**
Telefon 115-21.

**FOTOGRAF-RETUSZER (KA)**
**potrzebny zaraz.**
Kraków, Florjańska 21, — Zakład Fotograficzny.

**Goniec**
inteligentny, uczciwy **potrzebny.** Zgłoszenia: Firma „GLA-WA“, Kraków, ulica Lelewela 5.

**Wózek dziecięcy**
głęboki, kremowy, 2 piece kaflowe: kuchenny i pokojowy przenośny, **sprzeda:** Kraków, Rękawka 24/4.

**Kopal**
**Kraków, Rzemieślnicza 7**
Skrytka pocztowa 192 Tel. 184-56
**Farby olejne - lakiery emaliowe**

**SZKOŁA JAZDY SAMOCHODOWEJ**
JANA SCHWENKA
**Kraków, Krupnicza 14, tel. 157-81.**
Początek najbliższego kursu dnia **1 marca b. r.**
Informacje i Wpisy codziennie od 15 do 18-tej po poł. 9823

**ZGUBIONO ZAMEK**
od benzynowego zbiornika wraz z gumą.
Oddawca otrzyma 50 zł.
**Kraków, Kazimierza Wielk. 21, Stanisz.** 9818

**ŁAŹNIA PARYSKA**
**KRAKÓW, św. Gertrudy 19**
z dniem 18 lutego 1943 r.
**OTWARTA.** 1980k


## Kupno

**Rowerek** dziecięcy trzechkołowy kupię natychmiast. Krakówww, Krakowska 26, m. 2. 9659

**Biurową** maszynę do pisania lub walizkową oraz maszynę do liczenia kupi Warsztat mechaniczny Kraków, Starowiślna 19. 9802

**Płaszcz** czarny boucle prima na watalinie kupię natychmiast. Kraków, Kraszewskiego 11, m. 4.

**Srebro** stare połamane nawet w małych kawałkach kupię, dobrze zapłacę. Kraków, św. Sebastjana 20/2a, od godz. 9—2. 9710

**Kupię** używane pianino lub fortepian krótki. Zgł.: Goniec Krakowski, Kraków „Nr. 1853k“.

**Srebro** stołowe kompletne i niekompletne mogą być osobno noże, łyżki i widelce kupię, dobrze zapłacę. Kraków, św. Sebastjana 20/2a, od godz. 9—2. 9709

**Płyty,** patefony, motorki elektryczne oraz części do patefonów i wzmacniaczy kupuję. Jak również wykonuję naprawę tychże szybko solidnie i tanio. Firma Elektrotechniczna, Kraków, ul. Krakowska 29, Sklep. 9830

**Srebrne** nakrycie stołowe na 12 osób kupię natychmiast Zgłoszenia Kraków Starowiślna 27, II p., m. 6, biuro. 1962k

**Kupię** natychmiast śniegowce damskie, czarne, wysokie (cholewy) nr. buc. 38. Zgłoszenia pod „54“ Biuro Ogłoszeń Krajna Kraków, Adolf Hitler-Platz 46. 1963k

**Pianino** lub krótki fortepian pierwszorzędny kupi urzędnik. Goniec Krak., Kraków „Nr. 9327“.

**Fisharmonjum** większe, w dobrym stanie, kupię. Kraków-Wola Duchacka, Szkolna 3. 8576

**Wszystkie** przedmioty domowego użytku korzystnie sprzedasz i tanio kupisz tylko przez Komis, Plac Szczepański 2, Kraków.

**Kupię** sklep towarów mieszanych wraz z urządzeniem w okolicy Jasła, Gorlic lub Biecza. Zgłoszenia kierować: Agentura Gońca Krakowskiego, Gorlice.

**Kupimy** 1—2 kotłów „Vaccum“ o objętości 500 do 2.000 litrów, wraz z przynależną pompą kondensacyjną. Oferty kierować: Julius Meinl A. G., Lemberg, Akademistr. 2a.

**Obrazy** oraz zegar antyczny kupię. Partykowska, Kraków-Łagiewniki, Ułanów 377. 1969k

**Poszukujemy** pilnie dla klienta serwisu eleganckiego na 12 osób, kryształów, porcelany podwieczorkowej: Chrześcijański Sklep Komisowy, Kraków, św. Tomasza 26.

**Kupuję** używane maszynki do mięsa Szlifiernia, Kraków, Dietlowska 46, Myszkowski. 9759

**Wózek** „Konkon“ nowy lub w bardzo dobrym stanie, kupię. Kraków, św. Tomasza 6, m. 11 of. 9739

**Wartościowe** przedmioty: maszynę do pisania, liczenia, futro, lisa, dywan, aparat fotograf., pianino, kupon ubraniowy kupię. Kraków, Wielopole 10, biuro w podworcu.

**Pianino** lub fortepian kupię. Płacę najwyższe ceny. 10 procent prowizji zapłacę temu, kto wskaże. Kwiatkowski, Kraków, Szpitalna 20/22. 9772

**Kupię** płaszcz wiosenny jasny, dość duży. Salon Mód „Ligia“, Kraków, Wielopole 14. 9791

**Pianino** lub fortepian krótki, oraz harmonję pianową kupię. D/H. „Er-ka-es“, Kraków, Starowiślna 27 (sklep), telefon 128-74. 1796k

**Zegarek** męski, damski, papierośnice, pierścionek złoty, oraz srebro stołowe kupię. D/H. „Er-ka-es“ Kraków, Starowiślna 27 (sklep).

**Porcelanowe** serwisy, szkła, kryształy kupuje: Kraków, Stradomska 18, Sklep z porcelaną. 1908k

**Beczki,** blaszanki z grubszej blachy kupujemy. — „Gazochemia“, Kraków, Pijarska 19. 1912k

**Maski** gazowe z pochłaniaczami kupuje „Gazochemia“, Kraków, Pijarska 19. 1913k

**Maszynki:** 1) do liczenia na korbkę) Facite lub Brunswig, oraz 2) do dodawania (z taśmą), nowe lub mało używane, kupimy. Oferty z opisem, ceną, katalogiem i odbitką prosimy przesyłać pod adresem: Zakłady Przemysłowe, Sędziszów, Kreis Dębica. 1924k

**Kilimów,** obrazów, dywanów krajowych i zagranicznych poszukuje D/H. „Er-ka-es“, Kraków, Starowiślna 27 (sklep). 1938k

**Płaszcz** damski i męski oraz ubrania i sukienki, kostjumy, kupi D/H. „Er-ka-es“, Kraków, Starowiślna 27 (sklep). 1939k

**Potrzebujemy:** płyt, patefonów, maszyn do pisania oraz przedmiotów domowego użytku. Komis, pl. Szczepański 2, Kraków, tel. 144-56.

**Tylko** przez Komis, plac Szczepański 2, Kraków, tel 144-56 sprzedasz szybko i korzystnie oraz kupisz tanio.

**Płyty** gramof. też połamane, patefony kupuje stale: „Fiducia“, Kraków, Florjańska 15. 9015

**Maszynę** pisarską kupię. Zgł. (cena): „Fiducia“, Kraków, Florjańska 15. 9131

**Kupuję** książki, encyklopedje, herbarze, aparaty fotograficzne, instrumenty muzyczne, obrazy: Antykwarnia Stanisława Pelc, Kraków, św. Marka 25. 9211

**Okazyjnie** pianino lub fortepian krótki kupi Komis, Kraków, Szpitalna 11. 9372

**Obrazy,** antyki, dywany — kupno sprzedaż, ocena: „Phryne“ Kraków, Sławkowska 6. 9200k

**Najszybciej** sprzedasz — najkorzystniej kupisz dywany perskie, żywieckie fabryczne, kilimy, makaty buczackie, obrazy wybitnych malarzy: Łapczyński Kraków, Bracka 6 1563k

**Gotówka!** Kupuję używane rzeczy, garderobę: Kraków, Grodzka 47 sklep.

**Garderobę** damską, męską i dziecięcą, pościel, bieliznę, buty i inne używane rzeczy kupuje i płaci gotówką Koncesjonowany Sklep, Kraków Karmelicka 28. 9401k

**Poszukujemy** celem kupna nowych albo używanych podkładów do kolei żelaznej lub wąskotorowej, w każdej ilości i różnej wielkości. Zgłoszenia pod „WK 187“ do O/S Werbebüro, Kattowitz, Johannesstr. 12 1872k

**Za gotówkę** kupuję ubrania, marynarki, spodnie, wszelką garderobę, oraz inne rzeczy: Kraków, Starowiślna 80, sklep. 5682

**Książki** wartościowe herbarze, encyklopedje kupuje płacąc najlepsze ceny: Antykwarjat Adam — Kraków Szpitalna 16. 6993

**Koncesjonowany** sklep używanej garderoby i bielizny kupuje i sprzedaje za gotówkę: Kraków, Pierackiego 4. 7206

**Srebro,** może być połamane, płacę najwyższe ceny. Kraków, Grodzka 2/9, I. p. ofic. 8642

**Fortepian** krótki lub pianino, kupię prywatnie. Zgłosz.: Goniec Krak., Kraków „Nr. 8656“.

**Pianino** lub krótki fortepian kupię zaraz dobrze zapłacę Kraków Starowiślna 12/5 8658

**Kilimów** kilka kupię i dywan. Kraków Krótka 1. 8710

**Kilimy,** dywany, kupuje. Kraków Długa 23 sklep. 8711

**Obrazy.** Kupno — sprzedaż, fachowa bezpłatna ocena: Kraków Łobzowska 6. Salon Obrazów 8717

**Futer,** lisów, blamów, kilimów dywanów wszelkiej garderoby męskiej damskiej patefonów fotoaparatów maszyn pisarskich poszukujemy — Płacimy zaliczki. Sprzedajemy szybko: Komis, Kraków Adolf Hitler-Platz 12, — w podworcu. 8874

**Kupimy:** futra męskie, damskie, wszelką garderobę, bieliznę kilimy dywany, kryształy, fotoaparaty, patefony chodniki kokosowe i inne: Dom Komisowy Kraków, Adolf Hitler-Platz 12 w podworcu

**Solidnie** korzystnie sprzedasz i kupisz przez Komis Kraków Grodzka 59. 8877

**Komis,** Grodzka 59 ułatwia szybką sprzedaż futra perskiego, lisa srebrnego i niebieskiego, aparatu foto ubrań, palt, dywanów obrazów, zegarków. Kraków, Grodzka 59. 8882

**Najwyższą** cenę osiągnąć można za futro, lisa, ubranie, płaszcz, patefon dywan, kryształy bieliznę, spodnie w Komisie. — Kraków, Grodzka 59. 8878

**Potrzebujemy** do natychmiastowej sprzedaży maszyn do szycia i pisania, futer męskich i damskich, ubrań, palt, dywanów, kilimów i t. d.: Komis, Kraków Grodzka 59

**Obrączki,** pierścionki, łańcuszki złote, kupię. Kraków, Plac Wolnica 14 w podwórzu pracownia.

**Wózek** sportowy, niedrogi, kupię. Zgł.: Goniec Krak., Kraków, „Nr. 9148“.

**Akordeony,** gramofony, mandoliny i skrzypce kupuje, płace najwyższe ceny. Zgłoszenia: Kwiatkowski Kraków, Szpitalna 20. 9274

**Patefony,** fotoaparaty dobre kupi: Komis, Kraków, Plac Dominikański 4. 9277

**Ubrań,** kostjumów damskich do sprzedaży poszukujemy. Zaliczki kupno. Komis, Adolf Hitler-Platz 12, w podworcu, Kraków. 9285

**Najszybciej** sprzedasz wszelką garderobę przez Komis, Kraków, Adolf Hitler-Platz 12, w podworcu

**Kupuję** obrazy znanych artystów polskich — płaci solidnie: Wawrzecki, Kraków, Wiślna 9. 9379

**Ubrania** oraz oddzielnie spodnie i marynarki, suknie, płaszcze męskie i damskie, oraz kostjumy kupuje za gotówkę: Skup i Sprzedaż Używanej Odzieży, Kraków, Plac Dominikański 1. 9470

**Kupuję** stare żelazo, szmaty, flaszki w większych i mniejszych ilościach. Kraków, Dajwór 7 — skład. 9483

**Kupię** kapy pluszowe, kilim i patefon dobrej marki. Zgł.: Goniec Krak., Kraków, „Nr. 9484“.

**Kupię** obrączki ślubne, pierścionek, branzoletkę i zegarek. Zgł.: Goniec Krak. Kraków, „Nr. 9485“.

**Kupię** lisa, ubranie i płaszcz damski, stan dobry. Zgł.: Goniec Krak., Kraków, „Nr. 9487“.

**Fotograficzny** aparat, dobrej marki, kupię. Kraków, Krakowska 5, m. 7. 9491

**Dywan** żywiecki, perski, pianino lub fortepian, krótki, kupię zaraz. Zgł.: Goniec Krak., Kraków, „Nr. 9555“.

**Futra** damskie, męskie, lisy srebrne, niebieskie, kołnierze, spody, futrzane garderobę, dywany, kilimy, narzuty, pościel, bieliznę, koce, kołdry, maszyny „Singera“, foto-aparaty, pisarskie maszyny harmonie, pianina, fortepiany, porcelanę, szkło, kryształy, nakrycia stołowe, srebrne, platerowe, oraz inne praktyczne, wartościowe przedmioty sprzedacie najkorzystniej w „Centrokomisie“, Kraków, Grodzka 9. 9561

**Maszyny** stolarskie (heblarkę, wyrówniarkę, cyrkularkę itp.) kupię. Zgłoszenia: Goniec Krak., Kraków „Nr 8666“.

**Filateliści!** Kupuję, uzupełniam na listy braków: Kraków, skrytka pocztowa 391. 1562k

**Flaszki** różnych fasonów 1/1, 1/2 i 1/4 litra, oraz skrzynie używane kupujemy. Iskra i Karmański, Kraków, Lubelska 12, tel. 114-74.

**Dywany,** kilimy, obrazy, antyki, meble, porcelana. Kupno — Sprzedaż, ocena: Salon Obrazów i dzieł sztuki „Antyki“, Kraków, Stradom 18, telef. 140-83. 1742k

**Łóżeczko** dziecięce, kupię. Kraków, św. Marka 19, róg Florjańskiej, sklep tapicerski. 7893

**Kupię** piec kuchenny, przenośny i wyżymaczkę do bielizny, wszystko w bardzo dobrym stanie. Zgł.: Goniec Krak., Kraków, „Nr. 7898“

**Kupujemy** gotówkowo: ubrania, płaszcze, kilimy, bieliznę pościelowa, koce, zegary lepsze aparaty fotograficzne, lornetki i inne wartościowe rzeczy: Kraków, św Krzyża 7. 8249

**Maszyny** biurowe: Kupno, sprzedaż, zamiana, komis, najkorzystniej: Dom Handlowo-Przemysłowy Eugenjusz Drescher, Kraków, ul. Sławkowska 6, tel. 226-90. 8489

**Książki** używane beletryst., naukowe prawnicze, kupuje Księgarnia Trzecieckiego, Kraków, Florjańska 39. 8639

**Kupuję** używaną garderobę: Kraków, Bracka 10/7, oficyna 8875

**Filatelistom** uzupełnia, kupcom komisy, kupuje wszystko: „Mundus“ Kraków, Adolf Hitler-Platz 37.

**Kupię** pianino w dobrym stanie. Zgłosz.: Centrala Bielska, Kraków, Florjańska 28. 7917

**Kupię** zaraz kołowrotek ze stałym bębnem do rzutu w dobrym stanie i wykonaniu, jak: Altex, Triplex i t. p., lub ewent. komplet ze spinningówką i sztuczne rybki malowane, zrobione z jedwabiu. Zgłoszenia kierować: Kraków, Grodzka 47, m. 7. 7929

**Spód** nutrje (małpy) w dobrym stanie, kupię. Zgłoszenia: Goniec Krakowski, Kraków, „Nr. 8021“.

**Kupię** kajak 2-osobowy z żaglem. Oferty pisemnie, z ceną i opisem kierować: Kraków, Karmelicka 35, m. 3, Sadowski Stanisław. 8022

**Kupię** maszynkę do strzyżenia trawników w dobrym stanie Zgłoszenia: Monopol Tytoniowy, Czyżyny, Balska. 8058

**Kozią** skórę z długim białym włosem, kupię. Zgł.: Kraków-Podgórze, Parkowa 1, warsztat szczotkarski. 8063

**Kupię** auto ciężarowe z generatorem na gaz drzewny. Oferty: Goniec Krak., Kraków, „Nr. 8071“.

**Samochodowe** koła z gumami kupię. Zakład instalacyjny, Kraków Jagiellońska 6, telefon 157-19.

**Kołdry** ciepłe, ładne, kupię, Kraków, św. Marka 19, róg Florjańskiej sklep tapicerski. 8166

**Złote** pióro, najchętniej „Pelikan“ kupię. Kraków, Dajwór 16/4, godz. 12.30—15. 8171

**Buty** z cholewami 43 kupuję. Zgł.: Goniec Krak., Kraków, „Nr. 8194“

**Jedwabiu** 4 m, na letnią suknię, bardzo ładny barwny wzór, kupię. Zgłoszenia: Kraków, Pędzichów 10 m. 9, między godz. 2—4 popoł.

**Kupię** natychmiast samochód osobowy BMW sportowy, Zgłoszenia: Goniec Krak., Kraków, „Nr. 8204“

**Kupię** pięćdziesiąt q buraków pastewnych oraz każdą ilość nadmarzniętych ziemniaków. Winzer, Płaszów. 8289

**Kupię** ubranie na dużego mężczyznę, ciemne, tylko w dobrym stanie Zgłoszenia: Goniec Krak., Kraków „Nr. 8312“

**Lisa** niebieskiego używanego kupię. Zgłoszenia: Goniec Krakowski, Kraków, „Nr. 8319“.

**Kupię** aparat do elektryzowania szklanne elektrody. Zgłoszenia: Kraków, Krakowska 26/10, od 13 stej. 8329


# Oszczędzaj

## w Niemieckiej Poczcie Wschodu!

Wykluczona strata skutkiem kradzieży lub pożaru!

Przy tym odsetki!

*Wpłaty i Wypłaty we wszystkich placówkach pocztowych Generalnego Gubernatorstwa.*


**Kupię** srebrnego ładnego lisa. Oferty: Goniec Krakowski, Kraków, „Nr. 8349“.

**Sportowe** lub głębokie wózki dziecięce kupuję, zamieniam i przyjmuję do odnowienia, lakierowania, niklowania, tapicerowania itd. Nowe wózki Kon-Kon zawsze na składzie. Kraków, Florjańska 30, w bramie. 8414

**Kwiecisty** jedwab na sukienkę kupię. Kraków, Westring (Dunajewskiego) 55/17. 8455

**Kupię** futro breitschwanz perski, najchetniej nowe. Zgłoszenia: Goniec Krak., Kraków, „Nr. 8471“.

## Sprzedaż

**Biżuterja,** ozdoby, wyroby srebrne, zegarki damskie i męskie w wielkim wyborze stale na składzie: Kraków, Krakowska 1, Arkady.

**Wagi,** kasetki stalowe: Kraków, Miejska Hala Targowa, sklep 21.

**Dywan** 3×2 niedrogo, oraz powłoki na poduszki i pierzynę jedwabna weba nowe sprzedam. Kraków, Zyblikiewicza 5/154. 9780

**Narzutkę** męską oraz blam, futro damskie i inne rzeczy sprzedam. Kraków, Zyblikiewicza 5/98.

**Sprzedam** czarne nowe spodnie, kupon marengo na płaszcz. Kraków, Kazimierza Wielk. 34/3.

**Aparat** fotograficzny Zeiss-Ikon, wełnę na sukienkę sprzedam. Kraków, Starowiślna 64/8. 9776

**Maszynę** krytą Singera, pierwszorzędną, sprzedam. Kraków, Osiedle, Kielecka 30/4. 9751

**Palto** jesienne, przejściowe popielate w b. dobrym stanie sprzedam. Kraków, Adolf-Hitler-Platz 46/5.

**Futro** damskie i męskie sprzedam. Kraków, Długa 49/2. 9725

**Smoking** w dobrym stanie sprzedam. Kraków, Koletek 7/26.

**Maszynę** „Singera“ damską sprzedam. Kraków, Rakowicka 8, m 9.

**Maszynę** damską, krytą, jesionkę męską, marynarkę czarną sprzedam. Kraków, Szlak 31/5. 9208

**Maszynę** do pisania „Remington“ portable stan b. dobry sprzedam. Kraków, Długa 45, m. 7. 1973k

**Hückel** czarny „Eden“ nowy na jedwabiu Nr. 57 do sprzedania: Goniec Krak Kraków „Nr. 1972k“.

**Polecamy** rewelacyjną nowość: tranową pastę do obuwia, pod nazwą „Jak lustro“. Prowincja otrzymuje za zaliczeniem. Cenniki, warunki wysyłamy odwrotnie. D/H Tadeusz Mikulski, Warszawa — Wspólna 61/25. 1736k

**Wózek** głęboki autko i sportowy niklowany Konkon, stan bardzo dobry sprzedam. Kraków, Sebastjana 16/28, prawa ofic. II piętro ganek 9841

**Sprzedam** skrzynki różnej wielkości. Kraków, Florjańska 4, I. p.

**Maszyny** cukiernicze i do wody sodowej sprzeda Molitor. Kraków, św. Wawrzyńca 26. 9792

**Kosmetyka,** wody kwiatowe kolońskie, perfumy, pudry, pasty do zębów, wazelina, gliceryna kremy, szampony, szminki, pudry dla dzieci, sole do nóg itd., poleca po cenach oryginalnych tylko kupcom drogerjom, aptekom spółdzielniom Hurtownia Kupców Polskich. Kraków, Krupnicza 11, telefon 222-88

**Piece, wagi,** sprzedaje. Ogl. w niedzielę. Kraków, Pl. Słowiański 2/13.

**Akumulatory** 6 V, i prądnice po 100—300 Watt. sprzedam Goniec Krak. Kraków, „Nr. 7363“.

**Gabinet** męski, mało zniszczony, do sprzedania. Kraków, Starowiślna 32, m 4. 7452

**Piec** żelazny szamotowy, wierzch emaljowy, marki „Meteor“ do ogrzewania większego lokalu — do sprzedania.. Kraków, Mazowiecka Nr. 99/3. 7460

**Płyty** taneczne sprzedam. Kraków Dębniki, Zagrody 8/6 7561

**Kodak** Vollenda 6×9, lustrzanka Voigtländer 6×6 oba f: 4.5 statyw rurkowy, buty z cholewami 42, rajtki, wszystko bardzo dobre sprzedam Kraków, ul. Katowa Nr. 1, m 12. 8607

**Sprzedajemy** tanio używana garderobę bieliznę pościelową, kapy siatkowe, kilimy koce, firanki i inne wartościowe rzeczy: Sklep Kraków św. Krzyża 7 8250

**Sypialnię,** jadalnię poleca Magazyn Mebli Kraków Kopernika 8

**Worki** papierowe jutowe konopne ścierki sienniki torby papierowe: Cerownia worków, Kraków Zielona 3. Ceruje worki, płachty derki i t. p. 8871

**Pościelowy** komplet kołdrowy oraz obrus na 12 osób z serwetkami sprzedam. Kraków, Koletek 6/6. 9200

**Patefon** pierwszorzędny, dwusprężynowy z płytami sprzedam. Kraków Kalwaryjska 6/5. 9204

**Maszynę** do pisania okazyjnie sprzedam Kraków Wielopole 10 Bolesław Wernicz 9321

**Nuty:** opery (śpiew), sprzedam Kraków, św. Gertrudy 3/I. 6312

**„Singer“** maszynę do szycia kryta, w bardzo dobrym stanie, sprzeda: Kraków, Długa 45/5. 8869

**Kwestja** zaufania jest sprzedaż i kupno lisa, futra breitschwanz, pelerynki w Komisie, Kraków, Grodzka 59. 8880

**Płaszcz** męski, raglan granatowy, świtkę futrzaną, wszystko na średniego, szczupłego, kapę na stół, firanke, sprzedam. Kraków, Bożego Miłosierdzia 4/4. 9238

**Łóżeczko** dziecięce, metalowe, okazyjnie do sprzedania. Kraków Węgierska 10/20, III. p. 9440

**Abażury:** Wytw. „Fox“, Kraków Sławkowska 30. 886k

**Fotografowie!** Chemikalja wysyła Foto-Ożga, Leżajsk, Mickiewicza 11

**Płyty** z muzyką lekką do sprzedania. Codziennie 8—11,30 i w niedziele. Kraków, Barska 15, m. 7.

**Szkółki** Broniszów, poczta loco, okręg krakowski, polecają do wysyłki wiosennej w dużym wyborze: truskawki, wiśnie krzaczaste, brzoskwinie, morele, alycze żywopłotowa. 1843k

**Sprzedaje** różne meble, szafy, łóżka, siatki, poduszki, stołki, stoły Kraków Krakowska 35. 4576

**Palto** męskie zimowe, stan bardzo dobry, na średniego, sprzedam. — Kraków, Kopernika 10/6, od 1—3.

**Kryształy** białe wartościowe, łyżeczki alpakowe, obrus lniany z serwetkami na 12 osób, poszewki, oraz poduszkę sprzedam. Kraków Brzozowa 18, m. 10. 7339

**Patefon** sprzedam: Kraków, św. Filipa 18/6. 7349

**Najtańsze** wyroby koszykarskie ozdobne oraz meble: — Kraków, Miodowa 17, „Export“. 6896k

**Młyńskie** maszyny — kamienie, turbiny wodne wykład do jagielników kamieni, perlaków, siatki młyńskie spinacze pas, gurt, elewator, śruby klamry workowe, oraz wszelkie artykuły młyńskie poleca Eugenjusz Pałaszewski, — Warszawa Poznańska 38 m. 3.

**Foto-przybory** i artykuły Edmund Cukrowski Warszawa Marszałkowska 152, tel. 590-85 poleca: papiery, błony, klisze, obcinarki suszarki itp 573k

**Firma** „Sprzet Rybacki“ poleca w wielkim wyborze muszki na pstrągi i łososie. Wędziska klejone. Komplety żyłek i haczyków Sieci i płótna rybackie. Warszawa, Smolna 18. 1218k

**Wodociągi,** kanalizacje, centralne ogrzewanie, pompy podwodne, stacje hydroforowe dostarczamy i wykonywujemy: Installations-Industrie-Anstalten Ing. J. Stanek, — Krakau, Alte-Weichselstrasse 32. Tel. 214-45. 1447k

**Patefon** elektryczny markowy, w luksusowej szafie, oraz płyty, muzyka poważna, taneczna, sprzedam. Kraków, Mostowa 14/17.

**Dentystyczną** prasę, szarp, miech sprzeda Skład artykułów dentystycznych Irena Pyrkowa, Kraków, Asnyka 3. 8668

**Z dobrych** najlepsze! Wsuwki do włosów „Jola“. Szpilki do włosów „Danka“: Mechaniczna Wytwórnia St. Janowski. Skład Fabryczny Bazar, Warszawa, Przechodnia 7.

**Zaprawa** do podłóg kompozycji terpentynowej w kolorach białym orzech jasny, orzech ciemny, orzech jasny, mahoń, w blaszankach 11 kg i paczkach 25 kg. Kilogram 10.20 zł. „Bazar“, Warszawa, Przechodnia 7. Prowincja za zaliczeniem. Pasta do obuwia 18 złotych. 1955k

**Obrazy,** dywany, meble antyczne okazyjnie w dużym wyborze: „Salon“, Kraków, Florjańska 8, J. Brachel. 9387k

**Apteczki** sanitarne — ścienne konieczne w każdym sklepie, schronie i domu poleca F-a Drobner, Kraków, Pl. Szczepański 3. 655k

**Bielizne** osobistą, męską, damską, pościelową kołdre stan pierwszorzędny, sprzedam tanio Kraków, Smoleńsk 16/1a godz. 11—1, 3—5

**Ceraty,** chodniki, dywaniki serwety kapy worki sienniki torby gospodarcze i różne tkaniny papierowe poleca: Józef Siwecki, Kraków Starowiślna 21. Wejście do sklepu w bramie. 657k

**Elektryczne** lampy, kuchenki, żelazka poduszki materjały elektro-instalacyjne poleca: „Żar“ Kraków Sławkowska 11 podwórze

**Pieczątki** gumowe oraz szyldy: Sieprawski Kraków, Grodzka 36.

**Futro** perskie na szczupłą niską, sweter męski wełniany, bez rękawów, sprzedam. Kraków Krzywa 13/11, II p., na ganku 1815k

**Kryta** maszyne do szycia i płaszcz czarny damski, sprzedam Kraków Krowoderska 39/10 7926

**Fortepian,** krótki czarny zagraniczny pancerny krzyżowy piękny ton sprzedam Kraków Siemiradzkiego 17/1. 8070

**Tapczany** jedno dwuosobowe materace włósienne, sprzedaje wyłącznie Wesołowski, Kraków św. Marka 16. 8839


ś. † p.

Najukochańsza nasza Matka

**ANNA Z TURCZYŃSKICH**

**WAŚNIEWSKA**

zmarła w Panu po długiej a ciężkiej chorobie dnia 8 lutego 1943 r. Pogrzeb odbył się dn. 12 lutego 1943, o godz. 9.30 rano z kaplicy na cmentarzu Rakowickim. Nabożeństwo żałobne przed wielkim ołtarzem w kościele parafjalnym św. Szczepana odbędzie się dnia 16 lutego 1943 o godz. 7.30 rano, o czem zawiadamiają pozostałe w głębokim żalu

**Dzieci.**

Za oddaną ostatnią przysługę synkowi memu ś. p. **Jureczkowi Trzetrzewińskiemu,** syn śp. inż. Henryka Grady-Trzetrzewińskiego, oraz za okazane mi wyrazy współczucia — składa serdeczne „Bóg zapłać“

**Trzetrzewińska.**


**Pianina** fortepiany ceny okazyjne poleca Światek Kraków Starowiślna 12. 8657

**Singera** maszynę krytą, bardzo dobra sprzeda od 3—6-tej, Kraków, Zamojskiego 30/1. 8558

**Młyńskie** maszyny, całkowite urządzenia młynów, oraz turbiny wodne wykonuje Molitor, Fabryka Maszyn Młyńskich, Kraków, ul. św Wawrzyńca 26 telef. 131-18.

**Obrazy** — sprzedaż, kupno, fachowa bezpłatna ocena: Kraków Łobzowska 6. Salon obrazów. 8716

**Patefon** elektryczny w pięknej szafce orzechowej, sprzedam. „Radiofon“, Kraków, św. Tomasza 21. 8853

**Papiery** kancelaryjne, pakowe, koperty, przybory szkolne poleca firma: Adam Matula, Kraków, Krowoderska 61. 8873

**Komis,** Grodzka 59, poleca tanio: futro kryte i lisy, kryształy, aparaty fotograficzne ubrania płaszcze obrazy dywany: Kraków, Grodzka 59. 8879

**Okazyjnie** sprzedamy pelerynkę z niebieskiego i srebrnego lisa, źrebce i futro perskie: Komis, Kraków Grodzka 59 8883

**„Singera“** maszynę nową, krytą, okazyjnie sprzedam Kraków ul. Krakowska 39/36. 9157

**Okazyjnie** sprzedajemy: futra, lisy, pelerynki blamy garderobę, dywany kilimy, pościel, bieliznę, kryształy, porcelanę, fotoaparaty, patefony płyty, maszyny „Singera“ maszyny pisarskie, nakrycia stołowe srebrne, platerowe, instrumenty muzyczne — duż y wybór praktycznych, wartościowych przedmiotów: „Centrokomis“, Kraków, Grodzka 9. 9222

**Ubrania** płaszcze, lisy, kołnierze sprzeda Komis, Kraków, Plac Dominikański 4. 9276

**Dywany,** kilimy tanio sprzedam: Komis Pl. Dominikański 4

**Maszyny** i przybory biurowe, Sprzedaż — Kupno Agentura Handlowa Gołębiowski-Rafalski, Kraków św. Marka 27, tel. 226-45.

**Komis,** Grodzka 59, cieszy się ogólnem zaufaniem korzystnie można nabyć źrebce futra męskie kostjumy, kryte futra pelerynkę z niebieskiego lisa i z Kamczatki, Kraków Grodzka 59 8885

**Ubranie** granatowe nowe, na służnego, prima materjał sprzedam. Kraków Siemiradzkiego 17, m. 1.

**Ubranie** jasno-popielate, ciemnopopielate i czarne spodnie ciemnopopielate, stan bardzo dobry, kołnierz falisty z rudego lisa, sprzedam. Kraków Lubicz 26/4. 9343

Wózek **rowerowy,** sprzedam — Wiad.: F-ma Skórczewski i Polakiewicz Kraków Stradom 19.

**Kapy** pluszowe 3 sztuki mało używane sprzedam. Kraków, Kalwaryjska 76, m. 6. 9427

**Sprzedam** bibljotekę jasną szafę z lustrem umywalnię, fotele szafa „Biedermayer“ Kraków Krakowska 35 sklep mebli 9473

**Uwaga!** Sprzedam aparat restauracyjny na herbatę motory elektryczne od 1/15 do 50 KM sztance do pieczeci gumowych piec podmuchowy do topienia szlachetnych metali i wiele innych rzeczy żelaznych, sprzeda sklep rzeczy żelaznych, Kraków Krakowska 30. 9489

Przyjemnie czas spędzisz tylko

w „Caffee Klub"

Kraków, Grodzka 42 (pierwsze piętro)

którego otwarcie nastąpi **w dniu 14 lutego 1943**

koncertem muzycznym w wykonaniu czołowych muzyków Krakowa oraz P. Dylążanki.

Początek Koncertu o g. 12 i 15

**Harmonję** Hohnera białą, 120 basów z registrem, stan pierwszorzędny, sprzedam okazyjnie. Kraków, Botaniczna 6, m. 14. 9506

**Komis,** Grodzka 59, poleca tanio: futro sealskinowe, lisa srebrnego i krzyżaka, ubranie, płaszcz, zegarek, bieliznę, maszynę do pisania. Kraków, Grodzka 59 8881

**Patefon** pierwszorzędny, dwusprężynowy z płytami, sprzedam. Kraków, Brodzińskiego 3/15, III. p.

**Kuśnierską** maszynę, prawie w nowym stanie, okazyjnie sprzedam Kraków, św. Wawrzyńca 3/16.

**Srebrne,** platerowe, nakrycia stołowe, kryształy, maszyny pisarskie, walizkowe, biurowe, zegarki, maszyny „Singera", harmonie, foto-aparaty, patefony elektryczne, płyty, okazyjnie sprzedaje „Centrokomis". Kraków. Grodzka 9. 9560

**Spodnie,** podbite futrem dla motocyklisty, okazyjnie sprzeda — „Centrokomis", Kraków, Grodzka 9. 9564

**Sprzedam futro perskie,** damskie i męskie, wierzch marengo, spód tchórze, kołnierz wydra. Zgłoszenia: Kraków, Kołłątaja 12/2. 9616

**Suknia** wełniana, płaszcz damski wiosenny, płaszcz męski, materjał bielski na płaszcz damski, czółenka Nr. 36, firanki, garnitur męski sprzedam. Kraków, Długa 28/9 II p. oficyny. 9641

**Futro** męskie biberole z wydrą, mandolinę piękną włoską sprzeda Kraków. Oglądać 12—16 Starowiślna 34, m. 15. 9656

**Jadalnię** ładną nowoczesną orzech kaukazki zaraz sprzedam. Kraków, Krakowska 26, m. 2. 9658

**Maszynę** praworamienną nadającą się do szycia galanterji i cholewek sprzedam. Kraków, Krowoderska 52/1. 9692

**Spodnie** średniej wielkości, chustkę wełnianą czarną, płótno ubraniowe białe pierwszorzędne., koronkę na suknię czarną, półbuciki drewniaki Nr. 39 sprzedam. Kraków, Kapucyńska 5, m. 6. 9694

**Szafa** kombinowana i tapczan okazyjnie do sprzedania. Kraków, Skałeczna 5, u tapicera. 9699

**Materace** włosienne 3, łóżko żelazne, stan bardzo dobry, sprzedam. Oglądać od 11—2 w południe, Kraków, ul. Król. Jadwigi 152a.

**Łańcuszek** złoty kuty, teczkę nowa, kołnierz sealskinowy sprzedam. Zgłoszenia: Biuro Majewski Kraków, Pl. WW. Świętych 8.

**Maszyny** do pisania, liczenia kupisz najkorzystniej: Dom Przemysłowo-Handlowy Eugenjusz Drescher, Kraków, Sławkowska 6, telefon 226-90. 9077

**Biały** kupon na ślubną suknię okazyjnie do sprzedania. Wiadomość: Kraków, Starowiślna 37. 9480

**Materjał** na płaszcz męski lub palto do sprzedania. Kraków, ul. Grodzka 10/2. 9837

**Ubranie** popielate na średniego pana, kapa na 2 łóżka i kołdra do sprzedania. Wiadomość: Kraków, Grodzka 10/3. 9840

**Pieprz** namiastka i wszystkie korzenie namiastki poleca Hurtownia Kupców Polskich, Kraków, Krupnicza 11. 9769

**Do P. P. Fryzjerów!** Czy wiecie, że są już u nas do nabycia nowoczesne „Wichry" — suszarki? Posiadamy, stale na składzie wszelkie przybory fryzjerskie, jak kosmetyka itp. Całkowite urządzenia zakładów. Cenniki i prospekty na żądanie! Wysyłka na prowincję przyspieszona. Br. Stryjkowski, Warszawa, ul. Mokotowska 40, — telefon 9.31-94. 1957k

**Skrzypce** staro-włoskie mistrzowskie, grube, deki, bez uszkodzeń, piękne, równe brzmienie, sprzedam. Kraków, Smoleńsk 16/1a.

**Sprzedam** wózek dziecięcy autko w bardzo dobrym stanie. Oglądać można między godz. 10—12, Kraków, Kochanowskiego 10, m. 7.

**Pianino** prawie nowe, piękny ton, sprzedam. Kraków, Długa 45/7.

**Pianino,** pierwszorzędny stan i tanio, sprzedam. Kraków, ul. Długa 18/7. 9563

**Makulaturę** sprzedam: Kraków, Krakowska 39/46. 9666

**Futro** damskie, spódniczki, buciki, sweter, pierzyna, kurtka męska, koszule, dziecięca wyprawka — tanio! Kraków, Krupnicza 14, m. 5

**Tapczan,** materace włosienne nowe sprzedam. Kraków, Dietla 29/14, oficyna. 9712

**Miotły,** szczotki do ubrań, do butów, mazaki, do szorowania, do zamiatania, do rąk po cenach fabrycznych tylko kupcom i spółdzielniom: Hurtownia Kupców Polskich, Kraków, Krupnicza 11. 9771

**Fortepian** krótki, krzyżowy, zagraniczny, okazyjnie: Chrześcijański Sklep Komisowy, Kraków, św. Tomasza 26. 9715

**Filateliści!** Sprzedam komplety znaczków Gen. Gubernatorstwa czyste i stemplowane. Zgł.: Agentura Gońca Krak., Gorlice. 1970k

**Papier** pakowy, higieniczny: A. Malarz. Kraków. Krakowska 31.

**Sypialnia,** szafa kombinowana, kluby w skórze, maszyna do szycia „Singer" okazyjnie: Chrześcijański Sklep Komisowy. Kraków, św. Tomasza 26. 9733

**Piękna** platerowa zastawa stołowa, srebro, 6 osób, porcelana na 12—6 osób, kryształy okazyjnie: Chrześcijański Sklep Komisowy, Kraków, św. Tomasza 26. 9734

**Jadalnię** piękną nowoczesną, orzech kaukaski, sprzedam. — Kraków, Sławkowska 3/54, od godz. 3—4.

**Patefon** „Paillard" sprzedam. Kraków, św. Tomasza 6, m. 11 of.

**Kredens** pokojowy sprzedam. Kraków, Wielopole 10, biuro. 9765

**Futro** sealskinowe Pecoldy, prawie nowe, luźny fason, sprzedam. Kraków, plac Matejki 4, m. 3. 9767

**Pianina** i fortepiany najtaniej sprzedaje Kwiatkowski, Kraków, Szpitalna 20/22. 9768

**Zupy:** grzybowa, królewska, krupnik, sosy, przyprawy do zup, kostki bulionowe: Hurtownia Kupców Polskich, Kraków, Krupnicza 11.

**Sprzedam** siatki, łóżka materacowe, bieliźniarkę, kredens. Kraków, Krakowska 35, sklep mebli. 9774

**Książki:** Badecki: Polska liryka mieszczańska zł. 32.—, Balzer: Narzas w systemie danin książęcych zł. 24.—, Bergerówna: Księżna pani na Kocku i Siemiatyczach zł. 28.—, Głąbiński: Historja ekonomiki I/II zł. 60.—, Hornung: St. Stroński zł. 18.—, Ostrowska: T. T., Jeż: Życie i twórczość zł. 14.— Mańkowski: Lwowskie kościoły barokowe zł. 12.—, Mańkowski: O poglądach na sztukę w czasach St. Augusta zł. 8.—, Potocki: Ogród fraszek I/II zł. 26.—, Słownik nazw pracowników w przemyśle i rzemiośle zł. 22.—, Surzycki: Rozwój wiedzy rolniczej w Polsce zł. 5.—, Witkowski: Kleopatra zł. 15.— poleca Księgarnia Stefan Kamiński, Kraków, Karmelicka 29, tel. 141-34 i Krakowska 18, telefon 114-38. 9775

**Futro** damskie jonaty na wierzchu, cielaki z mufkiem i czapką, zarękawek perski, kołnierz bobrowy damski, sprzeda Sklep Komisowy, Kraków, Karmelicka 28. 8418

**Spodnie** narciarskie brązowe damskie, buty narciarskie 40, wiatrówkę, ubranko narciarskie flanelowe, zarękawek breitschwanz, sprzeda Sklep Komisowy, Kraków, ul. Karmelicka 28. 8420

**Meble** biurowe poleca Stefan Iglicki w Krakowie, ul. Sławkowska 10, przez sień. 1901k

**Tapczan** nowy do sprzedania. Kraków, Starowiślna 33/3. 1907k

**Dostarczamy** hurtowo: barwniki do tkanin, pastę do obuwia, pastę do zębów, wody kolońskie, proszki od bólu głowy, olejki pachnące do ciast i wódek. Firma Czekay, Warszawa, Saska 74, skrzynka pocztowa 1.068. 1920k

**Młyńskie** maszyny, Perlaki, Holendry (półautomaty) Mars itp. artykuły młyńskie poleca „Technomlyn", Warszawa, Czackiego 6.

**Airedaleterriery** 6-tygodniowe suczki sprzeda Hodowla psów rasowych, Kraków, Traugutta 20/1.

**Zamki** błyskawiczne, grzebienie metalowe. Sprzedaż fabryczna za zaliczeniem. B/H Kurowski, Warszawa, pl. Napoleona 9. 1935k

**Ślubną** suknię sprzedam. Kraków, Lubomirskich 3/14, II. p. 8115

**Fortepian** krótki wiedeński, krzyżowy, pełnopancerny, stan pierwszorzędny do sprzedania. Kraków, ul. Lubicz 40, m. 14, III. p.

**Materjał** (dreiich) na poduszki materacowe sprzedam. Kraków-Podgórze, Łagiewnicka 14, m. 13.

**Karakułowy** kołnierz i klapy, fokowy oryginalny kołnierz z klapami, ubranie wizytowe na niskiego szczupłego sprzeda Sklep Komisowy, Kraków, Karmelicka 28.

**Sprzedam** wyżymaczkę, dobrym stanie, półbuciki męskie, dobrym stanie, Nr. 43. Kraków, Smoleńsk 33/1. 7668

**Sprzedam** kredens pokojowy, gobelin, urządzenie sklepowe, lampy. Kraków, św. Sebastjana 31/4.

**Sprzedam** wózek głęboki, jasny, „Komkon", stan b. dobry. Wiadomość: Kraków, ul. Starowiślna 54/16. 7669

**Do** sprzedania żelazny wałek pierścieniowy, okna inspektowe i skrzynia, ziemia inspektowa, ręczny wózek i sanki żelazne, sportowe i tyki do grochu. Zgł.: Kraków, Bema 19/2. 7722

**Kredens** mały, stół, 6 krzeseł wyściełanych, sprzedam. Kraków-Łobzów, ul. Obopólna 19/1. 9836

**Łóżko** polowe, tapczan, łóżka, materace, Kraków św. Marka 19, róg Florjańskiej, pracownia tapicerska. 7735

**Maszynę do pisania** (Portable) — sprzedam okazyjnie. Wiadomość: Kraków Nowa Olsza, ul. Jaworskiego Nr. 13, m. 4. 7611

**Maszynę** do szycia, baniak do gotowania bielizny, smoking nowy, stół kuchenny sprzedam. Kraków, Krowoderska 27, m. 5 7737

**Fortepian** Blüthnera pierwszorzędny, w doskonałym stanie, do sprzedania. Zgłoszenia: Goniec Krak., Kraków, „Nr. 7742".

## Matrymonjalne

**Solidny,** kulturalny, lat 42, kupiec samodzielny niezależny Poznaniak pozna panią inteligentną, ładną, do lat 30 może być zupełnie biedna, lecz bez przeszłości. Rzecz traktuje się serjo. Cel matrym. Zgłoszenia możliwie z fotografją: Goniec Krak., Kraków „Nr 9441"

**Chcesz** mieć pod każdym względem wartościowego męża i zapewnioną przyszłość, a jesteś jasnoblondynką o dużych błękitnych oczach, wybitnie zbudowaną i imponująco piękną, z dobrej rodziny, o głębokich walorach moralnych i duchowych, wysoką, do lat 28, język niemiecki pożądany, stan majątek i przeszłość obojętna. Napisz zaraz. 40 lat, bruneta z prezencją, rozwiedzionego od 6 lat nie z winy własnej, bezdzietnego, posiadającego 2 interesy dobrze prosperujące kilka tysięcy gotówki i mieszkanie. Tylko poważne oferty kierować w celu matrym. z fotografją: Goniec Krak., Kraków, „Nr. 7535k". Pośrednictwo rodziny i przyjaciół chętnie widziane.

**Kawaler,** lat 32 wysoki blondyn, na posadzie szuka panny do lat 25 inteligentnej ładnej zamożnej i skromnej Zgłoszenia z fotografją Goniec Krak. Kraków Nr 1735k"

**Młody,** lat 25, kawaler o dobrym sercu i łagodnym charakterze, szatyn. Materjalnie dobrze sytuowany pozna panią do lat 23, miłą, o dobrym charakterze. Cel matrym. Zgł. z fotografją (zwrotna) kierować do Gońca Krak. Kraków „Nr. 7885".

**Młoda,** przystojna, zaradna pozna matrymonjalnie pana dobrego charakteru, najchętniej fachowca lub średnie wykształcenie. Zgł.: Goniec Krak., Kraków, „Nr. 9526".

**Młody,** ciemny szatyn, lubiący muzykę teatr, kino. Na stanowisku wysokim, poszukuje młodej panienki do lat 20 o tych samych walorach z temperamentem, w celu matrym. Zgł.: Goniec Krak., Kraków „Nr. 7832".

**Dwie** młode szatynki, lat 18 i 20, ładne, sympatyczne, towarzyskie, eleganckie, nadzwyczaj wesołe, zamożne, wykształcenie średnie, — pragną poznać panów do lat 36, z akademickiem wykształceniem poważnych intelektualistów, o prawym charakterze. Cel matrym. — Poważne zgłoszenia tylko z fotografją, nieanonimowe, proszę kierować: Goniec Krak., Tarnów, „Nr. 1369". 1925k

**Fachowiec** inteligentny, szkoła średnia, wdowiec bezdzietny, lat 42, z braku znajomości pozna tą drogą zdrową pannę lub wdowę do lat 40, niebiedną, z własnem mieszkaniem w Krakowie lub większem mieście G. G., chętnie krawczynię, lecz niekoniecznie. Cel matr. Oferty z fotografją, zwrot pewny, do Biura Majewski, Kraków Plac WW. Świętych 8, pod „Fachowiec"

**Rzemieślnika** lub urzędnika poślubi panna, lat 34, krawcowa, mająca parcele. Zgłosz.: Biuro Ogłoszeń, Kraków, Sienna 12, „Czarna"

**Krawiec** damski, inteligentny, wiek średni, pozna matrym. samodzielną krawczynię do lat 40. Poważne zgłoszenia: Biuro Ogłoszeń, Kraków, Sienna 12 „Krawiec damski"

**Rzemieślnik** wdowiec z jednem dzieckiem, własne mieszkanie, poślubi panią do lat 32, niezależną. Zgłoszenia: Biuro Ogłoszeń, Kraków, Sienna 12, „36 lat". 8995

**Inteligentna** wdowa, lat 37, z córeczkami, z własnem mieszkaniem, niezależna, pozna kulturalnego pana na stanowisku, do lat 50, który byłby dobrym ojcem. Cel matrymonjalny. Oferty: Biuro Majewski, Kraków, Pl. Wszystkich Świętych 8, pod „Przystojna".

**Mężczyzna** lat 35, przystojny, wykształcony, prawego charakteru, bardzo zamożny pozna w celu matrymonjalnym Panią podobnych zalet, niekoniecznie z posagiem do lat 30. Zgłoszenia tylko z fotografją. Goniec Krakowski, Kraków „Nr. 9806".

## Noclegi

**Noclegi** Kraków. Zielona 25/1.

**Noclegi** przyjezdnym: — Kraków, Wielopole 24/4, II piętro. 8347

**Noclegi** czyste: Kraków Senacka 9/10 przecznica Grodzkiej 8351

**Noclegi:** Kraków Lubicz 19/5.

**Noclegi:** Kraków, św. Jana 30/4.

**Noclegi** niekrępujące: — Kraków, Wielopole 13/4 I p. front. 8355

**Pokój** tylko dla przejezdnych obok dworca: Kraków Kurniki 3/7.

**Noclegi:** Kraków Szewska 7/7

**Noclegi:** Kraków Wielopole 5/5.

**Noclegi:** Kraków Starowiślna 52/10

**Noclegi:** Kraków, Długa 26/3. 7724

**Noclegi** inteligencji: Kraków Radziwiłłowska 14/2. 6460

**Noclegi:** Kraków Krupnicza 28/2.

**Noclegi:** Kraków. Florjańska 3/8.

**Pokój** przyjezdnym: Kraków, Starowiślna 52/13, IV p. 9365

**Noclegi** ogrzane, łazienka: Kraków, Zyblikiewicza 5/122. 9367

**Noclegi:** Kraków, Szewska 7/8.

## Nauka i wychowanie

**Profesor** germanista Kraków ul. Zielona 25/21 Pierwszorzędna wymowa i stenografja niemiecka

**Wpisy** dodatkowe na nowe Kursy Handlowe, Biurowości, przyjmuje Dyrekcja, Kraków-Podgórze, Smolki 9 do 15 lutego. 9350

**Korespondencyjna** nauka, w programie licealnym, gimnazjalnym (przedmioty matematyczno-przyrodnicze: matematyka, fizyka, chemja). Informacje: Mgr. Fedial, Warszawa, Smolna 34-4. 1442k

**Profesor** naucza stenografji niemieckiej polskiej, księgowości, języka niemieckiego, matematyki, fizyki, chemji ustnie i korespondencyjnie: Kraków, Zielona 25/21 Na odpowiedź złożyć 2 złote. 9471

**Kursy** Techniczne inż. Gajewskiego, Warszawa, Przemyska 11a, Kursy kreślarskie słuchowo lub korespondencyjnie. Kurs techniczny korespondencyjnie. Wydziały: maszynowy, budowlany, drogowy. Programy darmo. 1953k

**Niemieckiej** konwersacji udziela Berlinka Schneid, Kraków, Karmeliterstrasse 62/5. 9716

**Niemieckiego** wyuczam za 3 miesiące: Kraków, Długa 30/1. 1902k

**Skrzypiec** lekcyj udzieli profesor: Kraków, św. Tomasza 9, m. 10.

**Maszynopismo** indywidualnie, nowocześnie: Kraków, Grodzka 27.

## Różne

Dr **Kukulski** Zbigniew ordynuje w chorobach skórnych i wenerycznych: Kraków Siemiradzkiego 3.

**Naprawa** maszyn do pisania oraz do liczenia. Kraków, Starowiślna 19. Warsztat mech. 9803

**Zakład** krawiecki Stefana Ryszawy nadal pozostaje przy ul. Rakowickiej 21/1 i zaprasza swoją Szanowną Klientelę. 9764

**Rozwody** zgodne niezgodne, porady: dyplom. prawnik, obrońca konsystorski Różycki Warszawa, Wspólna 49/4. 1921k

Dr. Bolesław **Kwaśniewski,** specjalista chorób kobiecych, ordynuje Kraków, Dietla 66. 9839

**Meble,** fortepian, przyjmę do przechowania lub wypożyczę. Zgł.: Goniec Krak., Kraków, „Nr. 7729"

**Dr Dzioba** Andrzej ordynuje w chorobach kobiecych i położnictwie: Kraków Asnyka 3/6, boczna Basztowej. 8248

**Przyjmę** pianino lub krótki fortepian na przechowanie Zgł.: Goniec Krak Kraków „Nr. 8315"

**Kostjumy,** płaszcze wykonuje solidnie firma Gniadek Kraków Smoleńsk 17 8467

**Naprawa,** przeróbka, cerowanie bielizny, skarpetek, pończoch od godz. 11—4 bez przerwy: Kraków, Zielona 18/3, tel. 220-25 8478

**Najlepszą** trwałą ondulację, farbowanie włosów wykonuje firma: „Sława", Kraków, Florjańska 47, w podworcu Ceny przystępne

**Najsłynniejszy** psychografolog Lu[illegible] przepowiada przyszłość, mówi o losach zaginionych Podać [illegible] i pytania oraz przesłać 10 zł. na odpowiedź. — Adres: F. Zytko-Lurandi, Warszawa, G. I. skrzynka poczt. 665, ul. Grzybowska 57, m. 15 (oficyna). Przyjmuje osobiście cały dzień.

**Warszawa:** Pensjonat, Moniuszki 7, m. 3, w pokojach bieżąca woda.

**„Krakowianka"** Chemiczna Pralnia i Farbiarnia, Kraków, Starowiślna 18 — przyjmuje do czyszczenia garderobę, firanki, dywany Farbuje we wszystkich kolorach.

**„EF-GE"** Fabryka kapeluszy damskich, Kraków, Stradom 10, telef. 189-95, wykonuje wszelkie prace, wchodzące w zakres modniarstwa, przerabia, odświeża, jak również czyści. Przyjmuje zamówienia.

**„Tempo",** Kraków, Starowiślna 27, Szewska 9, Rakowicka 10b, przyjmuje do chemicznego czyszczenia, farbowania i fasonowania kapelusze męskie, jak i wszelką garderobę. 9749

**Przeprowadzki** oraz przewóz towarów i fortepianów wykonuje jak dawniej, fachowo i solidnie Michał Zieliński, Kraków, Grodzka 9, m. 12. 9758

**Zapalniczki** naprawia fabrycznie: Kraków. Dietlowska 46, Szlifiernia Myszkowski. 9766

**Za** dostarczenie metryki ślubu Józefa Kurowskiego (urodz. około 1801/2 r., miejscowość nieznana) i Antoniny de Parys (ur. około 1806/9 r., w miejscowości Ociesęki (?) koło Stopnicy (?) oboje wyzn. rzymsko-kat., zaślubieni około 1830/1 r., miejscowość nieznana (Krakau?), zapłacę 100 zł.; za podanie bliższych danych w zależności od ich wartości, wynagrodzę. Wyklucza się zwrot kosztów i pobranie pocztowe. Zgłoszenia pisemne proszę kierować pod adresem: Frau Marie Kurowski, Troppau, Staatsbahngürtel 24.

**Łaźnia** Paryska, Kraków, św. Gertrudy 19 z dniem 18. II. 1943, otwarta. -981k

**Kto** prowadzi transporty węgla z Trzebini do Krakowa wozami napędzonymi gazem drzewnym. Zgłoszenia do firmy Daimler-Benz A. G., K-Werk Krakau, skrzynka pocztowa 376. 9809

**Poszukuję** spólnika do zakładu wulkanizacyjnego w pełnym ruchu z gotówką 16 tysięcy zł. Zgłosz.: Goniec Krak., Mielec, pod „Wulkanizacja". 1916k

**Rozwody** przeprowadza i udziela wyczerpujących informacyj i porad w spornych sprawach małżeńskich uprawniony Obrońca Konstorski J. Lisowski dypl. prawnik, Warszawa, Marszałkowska 25, m. 2. Zamiejscowym porady listowne. 1933k

**Maszyny** biurowe czyści gruntownie, przerabia, odnawia specjalista: Żychowicz, Kraków, Felicjanek 21. 9269

**Przeprowadzki,** przewóz fortepianów oraz wszelkich towarów wykonuje solidnie i fachowo Kazimierz Pawlik, Kraków, Sławkowska 11, m. 11. 1661k

**Bieliznę** męską z powierzonych materjałów na miarę wykonuje Wytwórnia Bielizny — Szczepan Orłowski Kraków Starowiślna 8.

**Podania,** prośby, tłumaczenia, — sprawy podatkowe i inne: Biuro Terlecka, Kraków Florjańska 55, telefon 180-25. 1461k

**„Grafika"** Fr. Terakowski, Kraków, obecnie ul. Starowiślna 75, przyst. tramw. nr. 3 i 6, róg Miodowej poleca materjały introligatorskie folja kolory złote kalka, celofan itp. 1820k

**Obiady** smaczne, zdrowe. Kraków, Długa 17/2. 7971

**Błyskawiczne** zamki i zatrzaski do śniegowców teczek torebek, giętrów, oraz śniegowce naprawia: Zakład szewski. Kraków. Szpitalna 20. 8553

**Marta Filipczak Masłowska** grafologini, przyjmuje codzień od 11—16 Kraków Karmelicka 32/3

**Psychografolog** Mamott mistrz przepowiedni wydarzeń życiowych poradzi we wszelkich sprawach. Przyjmuje codziennie od 10—5 Pisemnie za zaliczeniem podać datę urodzenia i pytania. Adres: Kraków. Adolf Hitler-Platz 46/5, III piętro, skrytka poczt. Nr. 474

**Cholewki** wszelkiego rodzaju, dostarczone materjały, wykonuje solidnie pracownia cholewek Kraków. ul św Gertrudy 14/17. II p.

**Grafologini** poradzi najlepiej każdemu. Przyjdź, jeśli masz jakieś kłopoty Kraków Dietla 73/11 w podworcu parter. 9154

**Aryjskiego** pochodzenia dowody przeprowadza, metryki wydobywa (ze wszystkich krajów) heraldyk (Sippenforscher) Dr. D. Mudretzkyj Kraków, Retoryka 17/4, Wiedeń 110, Türkenschanzstr. 1. 9223

**Farbiarnia** Fr. Jogałła Dietla 93

**Obrazy** stare, zniszczone, bez podpisu, malarstwo zagraniczne, polskie — przynieś do fachowej, bezpłatnej oceny: Kraków, Łobzowska 6. Salon Obrazów 9469

**Przyszłość** co przyniesie powie chiromantka Kraków Krakowska 39/43, wyjąwszy czwartki niedziele 8915

**Przewozy** wszelkie, drobnica terminowe za- i wyładowywanie wagonów, solidnie punktualnie, H. Horoszkiewicz, Przewóz Towarów Kraków. Sobieskiego 5. Tel. 216-44.

**Pióra,** ołówki „Pelikan" i inne naprawia - kupuje: Skład papieru Barnyczowa Kraków Krakowska 36/38, telefon 212/04. 9155

**Pralnia** chemiczna Fr Jogałła. Kraków Dietla 93. 9268

**Grafologini** poradzi we wszystkich sprawach życiowych: — Kraków Dajwór 25/15, II piętro. 9271

**Drewniaki** artystyczne wykonuje „Julta" Kraków Jasna 6. 9355

**Pies,** legawiec, do odebrania — Kraków ul. Józefa 22/50. II. p.

**Nowoczesna** Szlifiernia nożownicza wykonuje wszelkie roboty. — Specjalność narzędzia chirurgiczne i fryzjerskie, oraz naprawa zapalniczek. Kraków, Starowiślna 33 Tyliński 6892k

**Akcje** — listy zastawne ziemskie miejskie prowincjonalne i inne papiery procentowe kupony kupuje — sprzedaje Dom Bankowy Wolański i Ska Warszawa Nowy Świat 19 1026k

**Krawaty** męskie przerabia, odnawia. Kraków ul Krakowska 19 m. 8, II p. 1276k

**Papier,** przybory szkolne, żurnale, kroje dla pań i dzieci na zamówienie. Kraków, Miodowa 24a.

**Patefony,** maszyny, aparaty instrumenty muzyczne naprawia Zakład mechaniczny Kraków Szlak Nr. 14. 8084

**Szczurowski,** zaprzysiężony biegły otwiera kasy pancerne, prowadzi pracownię mechaniczno-ślusarską Kraków-Podgórze Dąbrowskiego 1 telefon 189-61 8474

**Pióra** Pelikan i inne reperuje fachowo warsztat reparacyjny: Z. Mysłakowski. Kraków, Szpitalna 8.

**Skórno-weneryczne — Dr. Danecki,** Kraków Starowiślna 43. 8468

**Filatelistyczną** wymianę frankatury, otrzymywanie wyborów znaczków poczt. umożliwia swym abonentom Klub Filat. IPS. Prospekty darmo po nadesłaniu znaczka. M. Haydzicki, Łęg, Żabno k/Tarnowa 8541

**Maszynki** do mięsa najlepiej wykonuje szlifiernia noży E. Myszkowski Kraków, Bracka 5, oraz naprawa zapalniczek, wykonywana przez specjalistę. 8602

**Dr. Mistelski,** specjalista chorób kobiecych, Kraków, Mikołajska 9.

**Dr. med.** M. Bednarkowa, specjalistka w chorobach skórnych, wenerycznych, 11—1, 4—6, Dr. med. Franciszek Bednarek, choroby wewnętrzne, 2—6, Kraków, Starowiślna 21, II. p., tel. 104-59. Diatermia krótkofalowa, Lampa kwarcowa. 8860

**Salon** Mód Marji Człapińskiej, Plac WW. Świętych 11, obok apteki, wykonuje wszelkie przeróbki gustownie. 8865

**Dr. med.** Piotr Pruski ordynuje w chorobach skórnych i wenerycznych godz. 12—1 i 4—5, Kraków, ul. Grodzka 3.

**Maszynowe** podnoszenie oczek, wstawianie stóp, artystyczne cerowanie, nicowanie krawatów szybko, tanio, solidnie wykonuje firma „Astra". Ludwika Przepióra, Kraków, Starowiślna 22, — wejście z Dietla 78. 9150

**Pluskwy oraz wszelkie robactwo** wraz z zarodkami tępi radykalnie gaz „BF" oraz odszczurzanie przeprowadza dezynfekcja „Azot" Kraków Dietla 19/7 telefon 217-48

**Gabinet** kosmetyczny Hanny Labrzyżanki Kraków. Szewska 7, I. p. czynny od godz. 9.30—5

## Zguby — kradzieże

**Zgubiono** Kennkartę Nr. VIII/200586 na nazwisko Mieczysław Gaczorek, wydaną w Prądniku Czerwonym. 9448

**Zgubiono** legitymację Elektrowni. Ptak Klemens. 9760

**Zgubiono** legitymację Szkoły Gospodarczej Nr. 210. Marja Dembińska, Kraków, Madalińskiego 3.

**Zgubiono** Kennkarte na nazwisko Wojtan Jerzy, wystawioną w Krakowie. 9744

**Dnia 3 lutego 1943 skradziono** obraz Kossaka Wojciecha: „Cześć". (Konie w profilu żołnierz salutujący)). Ostrzega przed nabyciem, prosi o zwrot właścicielka Pachucka, Warszawa, Krochmalna 42-50. 1979k

**Zgubiono** między Groniem a Białką Kennkartę, kartę pracy na nazwisko Lach Ludwik, Białka, pow. Nowy Targ, gmina Bukowina.

**W sobotę** 30. I. skradziono Kennkartę, Arbeitskarte i książeczkę ubezpieczeniową na nazwisko Jan Florjan Suchoński, wydane w Warszawie. Przed nadużyciem ostrzega się. 1904k

**Zgubiono** Kennkartę na nazwisko Trygalska Janina, Przemyśl.

**Skradziono** książeczkę wojskową, 4 metryki, dowód na konia, świadectwo lekarskie, książeczkę z Ubezpieczalni, zaświadczenie gminne. Ból Antoni, Rzedzin.

**Zgubiono** Kennkarte Nr. 13740/42, wydana w Nowym Sączu dn. 22. VI. 1942, na nazwisko Oleksy Antoni. 1927k

**Zgubiono** Kennkartę Nr. 54 i książeczkę wojskową na nazwisko Pawlik Franciszek, Rostoka Ryterska, pow. Nowy Sącz. 1928k

**Zgubiono** kartę pracy, Knapp Stanisław, Rzeszów, Boczna Orzeszkowa 12. 1930k

**Zgubiono** Kennkarte, Prawo jazdy, Ausweis budowy lotnictwa na nazwisko Franz Sabuda, Wolbrom. 8136

**Zgubiono** Kennkarte Nr. 2521, wydana przez Zarząd Gm. Gdów na nazwisko Ziółkowska Stefania, Zalesiany. 8143

**Skradziono** Kennkartę Nr. 130186, książeczkę Ub. Społ. Nr. 7723228, Kartę Pracy. Nieckula Stefania.

**Zgubiono** Kartę rozpoznawczą, Nr. 3091, wystawioną w Zarządzie Gminy w Trąbkach, pow. Kraków na nazwisko Juszczyk Anna. 8147

**Zgubiono** Kennkartę Nr. B/430. Blachut Józefa, Barwałd-średni 124. 8155

**Zgubiono** Kennkartę na nazwisko Wachol Janina, zam. Kraków, Zamkowa 21. 8152

**Zgubiono** Kennkartę, Kartę Pracy, zaświadczenie lekarskie, legitymację Ubezp. Społ. w Zakopanem na nazwisko Ludwika Wiśniowska Nowy Targ. 8153

**Zgubiono** Ausweis, wydany przez Heeresbahn — Działowski Józef, Kraków, Rejtana 5. 8157

**Zgubiono** upoważnienie (Erlaubniskarte) pianistki, Maria Bilińska-Riegerowa, Kraków, Helclów 21. 8158

**Zgubiono** Kennkartę na nazwisko Maria Czajka, Kraków-Podgórze, Rękawka 15/4. 8164

**Zgubiono** dn. 24. I. 1943 Kennkartę Nr. IV/41909, Kartę Pracy z książeczką, oraz Ausweis na nazwisko Górnicka Natalia, zam. w Krakowie, ul. Murowana 14.

**Skradziono** Kennkartę Michalinie Anielskiej ze Skalbmierza, wydana przez Starostwo Kazimierza Wielka. 8203

**Skradziono** Kartę rozpoznawczą na nazwisko Maria Biernat, Kraków, Kościuszki 3. 8205

**Zgubiono** Kennkartę, Ausweis i przepustkę policyjną na nazwisko Kulpińska Maria, w tramwaju na linji Nr. 2. Znalazca jest proszony o zwrot powyższych dokumentów pod wiadomym adresem.

**Skradziono** Meldekarte dn. 20. I. 1943 w tramwaju na nazwisko Kozdrój Jadwiga. 8221

## Kawiarnie i Cukiernie

**Kawiarnia „Pani"** św. Jana 11, telefon 202 32 Codziennie o 18 tej muzyka rozrywkowa, w środy soboty, niedziele: piosenki W niedziele o 12 muzyka poważna — Smaczna kuchnia domowa wyborowe trunki 1174k

**Cukiernia** Kazimierz Danek i syn Spółdzielnia z ogr. odpow Kraków ul Karmelicka 13 tel 155-07

**Restauracja** „Alt-Krakau" przedtem „Złota Jutrzenka" Krakau, Marktgasse 1, Telefon 168-25, — otwarta ponownie, po gruntownym remoncie. Doskonała kuchnia — świetne napoje. 1966k

**KOMMERZIALBANK A. G.**

Afiliacja banków, **Dresdner Bank, Berlin, Länderbank Wien AG., Wien.**

**KRAKÓW.** Adolf Hitler-Platz 44 Telefon 136-40

**FILIA WE LWOWIE** Wintergasse 11 (przy pl. Smolki) Telefon 299-71/75.

**Oddział w Tarnowie** ulica Wałowa 12. Telefon 363.

**BANK DEWIZOWY** Porady we wszystkich sprawach pieniężnych i finansowych Od roku 1918 w Krakowie.

**PSYCHO-GRAFOLOG** mistrz Mamott, o wybitnym darze jasnowidzenia wizyjnego, przepowiada każdemu jego tajemnice wydarzeń życiowych, z charakteru pisma i dat urodzenia na podstawie których ustala horoskopy przyszłości. Daje rady w wszelkich kwestjach życiowych. Osobiście przyjmuje codziennie. Odpowiedzi listownie za zaliczeniem poczt. Podać datę urodz. i pytania. Adres: **Mamott, Kraków, Adolf Hitlepr-Platz 46/5.** Skrytka poczt. 474. 1833k

Poszukujemy **hurtowych odbiorców** najlepszej namiastki mydła w kawałkach. Oferty: „Nr. 47539" Biuro Ogłoszeń Pietraszka, — Warszawa, Marszałkowska 115.

**BARWNIKI**

do wełny, bawełny, partu oraz wszelkich tkanin i do skór fabryki „Wilbra". Pabianickiej Sp. Akc. i in. dostarcza szybko i tanio firma **A. JACKOWSKI** **Warszawa, ul. Zgoda 1.**

**WIELKA OKAZJA FILATELISTYCZNA**

Kompletny zbiór znaczków Generalnego Gubernatorstwa **163 wartości** t. j. wszystkie wydania odmiany i bloki znaczków czystych, oraz wszelkie okolicznościowe wydania kart pamiątkowych do dnia dzisiejszego. Jest to więc **najbardziej kompletny zbiór** znaczków i kart pamiątkowych, wydanych oficjalnie przez **Niemiecką Pocztę Wschodu.** Całość w efektownym, dużym albumie-wkładniku. Wyjątkowa cena w lutym br. **zł. 850.—** z przesyłką pocztową za pobraniem Wartościowy komplet. Ograniczone zamówienia przyjmuje: **D/H. „PIONIER" Oddz. F. Kraków, ul. Stolarska 9, I. p.** Premja: Przy zakupie do dnia 15. II. otrzyma kupujący jako premję tak poszukiwany Katalog Michel na rok 1943.

**MEBLE, DYWANY, TAPCZANY** poleca **M. PLESZOWSKI** **Kraków, Mały Rynek Nr. 2.**

**Karmicielki** dochodzącej dwa razy dziennie poszukuje się. — Zgłoszenie: Kraków, ul. Grodzka 43, m. 5.

**PIASEK i SPÓŁĘ** **wiślaną** dostarcza stale firma „Piasek", **Kraków, ul. Gołębia 8. Tel. 161-73.**

**Futro perskie** spód tchórze **sprzedam.** Kraków-Podgórze, Nadwiślańska 8.

**TAPCZANY GABINETY** pokoje kombinowane, jadalnie, sypialnie i inne meble poleca **WYTWORNIA MEBLI JULIAN PYKA** **Kraków ul. Starowiślna 35**

**Elektryczną maszynkę** do podnoszenia oczek **sprzedam.** Kraków-Podgórze, Czarna 8, m. 6, od 3-ciej.

**FOTOGRAFIE** wybitnie artystyczne wykonuje **Kraków Florjańska 15, „FOTO — PRO ARTE".**

Cierpienia **NEREK PĘCHERZA** USUWAJĄ **ZIOŁA MAGISTRA WOLSKIEGO UROSA**

*Jak najgościnniej*

przyjmujemy miłych ludzi, podając im w pięknej porcelanie starannie przyrządzoną kawę, by im u nas dobrze smakowała. Od przeszło stu lat dopomaga nam w tym domieszka z „Młynkiem“, która podnosi smak każdej kawy. I dziś jest w paczce z młynkiem i napisem Doska Franck prawdziwy

**Franck**



**Zgłaszając się ochotniczo do pracy w Rzeszy Niemieckiej masz prawo wyboru miejsca pracy.**

Zgłoszenia:

**BIURO INFORMACYJNE**

dla pracowników fizycznych i umysłowych

**Krakau,** Burgstr. (Grodzka) 60
**Tarnów,** Goethelpl. 6
**Reichshof,** Marktplatz 13
**Jarosław,** Dietziusstr. 6
**Przemyśl,** Dworskistr. 9.



Zdolnego i wszechstronnego

**FOTOGRAFA**

poszukuje od zaraz do mego Zakładu Fotograficznego w Krakowie Zgłoszenia z próbkami prac, z osobistą fotografją i ewent. referencjami do Gońca Krakowskiego pod „Nr. 9567“.



**Futra** **Patefony**
**Lisy** **Platery**
**Ubrania** **Fotoaparaty**

poleca oraz przyjmuje do szybkiej sprzedaży:

**„KOMIS“ Grodzka 32**



**Rower dziecięcy**

nowy, na częściach i oponach pierwszorzędnych, sprzeda firma **WANDOR WŁ., ul. Garbarska 4.** Skład rowerów, części i patefonów elektrycznych. — Telefon 12448.



**„TRANSPLAT“**

Transporty samochodowe
Transporty kolejowe
Zwózka miejscowa
Terminowe za- i wyładowywanie wagonów

**Kraków, ul. Zielona 10**
Telefon 162-36



Firma

**ANDRZEJ PEŁCHOWSKI**

przeniesiona z placu Matejki 5, mieści się obecnie: **Kraków, — ul. Krakowska L. 42,** tel. 188-58. Firma nadal P. T. Klijenteli poleca w wielkim wyborze: cygarniczki, fajki, papierośnice, tutki, bibułki i inne przybory do palenia. Nadto stale na składzie: wszelkie wyroby papiernicze, kancelaryjne, pisarskie i szkolne, oraz artykuły galanteryjno-kosmetyczno-perfumeryjne. 8998



**Tapczany gabinety**

pokoje kombinowane, jadalnie, sypialnie i inne meble poleca

*Wytwórnia Mebli*

Kraków **Meiselsa 4**

## Wolne posady

**Zarząd** pewnego miasta w górach Beskidach poszukuje do natychmiastowego objęcia stanowiska: 1) kierownika działu finansowego i rachunkowego z gruntowną znajomością i doświadczeniem na polu miejskiej skarbowości, rachunkowości i budżetowania; 2) kierownika oddziału głównego (łącznie z oddziałem personalnym) z gruntowną znajomością i doświadczeniem na polu ogólnej administracji. Reflektanci muszą pozatem być energiczni i pewni, muszą posiadać znajomość języka niemieckiego i dobre referencje. Podania z wyczerpującym życiorysem, fotografją i odpisami świadectw należy kierować do Gońca Krak., Kraków, „Nr. 1779k“.

**Lekarz-akuszer** potrzebny, dobra placówka, prowincja Zgłoszenia do „Kurjera Kieleckiego“, Kielce, Szeroka 33, pod „Nr. 110“. 1780k

**Dziewczyna** do wszystkiego z gotowaniem potrzebna od zaraz. Kraków, Karmelicka 56, m. 4.

**Potrzebny:** krawiecki czeladnik, pomocnik, oraz uczeń do praktyki. Zakład Krawiecki Pindelski, Kraków, ul. Legjonów 16. 9579

**Młodszą** siłę możliwie z odbytą nauką w handlu żelaza poszukuje niemiecka firma budowlana w Krakowie dla oddziału zakupu i magazynu. Oferty z życiorysem i odpisami świadectw kierować: Goniec Krak., Kraków „Nr. 9718“.

**Młodą** służącą do wszystkiego potrzebuję zaraz. Kraków, Zielona Nr. 11/4. 9761

**Wychowawczyni** do 4-letn. dziecka potrzebna od zaraz. Kraków, Sobieskiego 10, godz. 11—13. Mgr. Hoszowski. 9743

**Dziewczynę** do kuchni i do podawania do stołu przyjmę. Mleczarnia Zdrowie, Kraków, św. Tomasza 17.

**Potrzebna** samodzielna panienka do krawieczyzny i do pomocy Kraków, Kanonicza 1/1. 9782

**Większe** przedsiębiorstwo rolnicze w Krakowie, poszukuje od zaraz kilku doskonałych buchalterów i kierownika buchalterji. Zgł.: do Gońca Krakowsk., Kraków, „Nr. 1943k“.

**Poszukujemy** zdolnych ślusarzy, mechaników, elektryków samochodowych, spawaczy i stelmachów także jako przodowników. Wyżywienie i kwatera zapewnione. — Krótkie oferty z podaniem przebiegu dotychczasowej pracy, żądanych warunków, wieku i stanu familijnego kierować: Krupp Reparatur-Werk Glowno, poczta Lowitsch. 1947k

**Potrzebna** służąca lub posługaczka do lekarza od zaraz. Kraków-Dębniki, Zduńska 18/2. 8318

**Panienkę** (ekspedjentkę) młodą, dobrej prezencji, przyjmie sklep rejonowy. Zgłoszenia: Goniec Krak. Kraków, „Nr. 8383“.

**Dziewczynę** czystą, uczciwą, może być ze wsi, do dobrego domu, 3 osoby, zaraz przyjmę. Kraków, Przemyska 4/2. 9524

**Gosposia** uczciwa, na dobrych warunkach, potrzebna. Kraków Stradom 25/4. 9556

**Poszukuję** służącą od zaraz do 2 osób i dziecka 2-letniego. Kraków Kołłątaja 3/4. 9624

**Przyjmę** chłopca do praktyki tapicerskiej. Kraków, Skałeczna 5, tapicer. 9700

**Fabryka** przetwórcza metali w Krakowie poszukuje od zaraz: 2 konstruktorów budowy maszyn — (prasy, obrabiarki), oraz 3 inżynierów metalurgów z długoletnią praktyką w masowej produkcji części sztancowanych i toczonych. Dla zdolnych fachowo przygotowanych sił są możliwości szybkiego awansu. Podania z życiorysem i odpisami świadectw w języku niemieckim uprasza się składać: Goniec Krak. Kraków „Nr. 1215k“.

**Modystka** samodzielna, z kilkuletnią praktyką może się zgłosić na stałą posadę. Warunki korzystne. Zgłoszenia pisemne z podaniem warunków proszę kierować: Goniec Krak., Kraków, „Nr. 1518k“.

**Gleitbau** Klotz u. Co., Eisenbetonbau, Hoch- und Tiefbau, z siedzibą macierzystą od roku 1897 w Frankfurt/Main—Berlin. Filjala: Krakau, Adolf-Hitler-Platz 6/II, m. 7, tel. 15657, przyjmie na stałe posady z możliwością awansu: kierowników budowy, mistrzów ciesielskich, podmajstrzych cieśli, murarzy, fachowców żelbetonowych, zbrojarzy, ślusarzy, kowali, stolarzy, pokrywaczy dachów, kierowców pogłębiarek, mistrzów kaflarskich szoferów. 1730k

**Poszukujemy** do naszego warsztatu akumulatorowego elektromonterów i robotników niekwalifikowanych. Zgłoszenia pod adresem: Skrytka pocztowa Nr 250 Kraków. 1731k

**Personal** bufetowy, kuchenny i biurowy poszukiwany zaraz „Bachus“ Deutsche Gaststätte Krakau Floriansgasse 55

**Od** zaraz potrzebna korespondentka ze znajomością języka niemieckiego w słowie i piśmie. Praktyka biurowa wymagana Zgłosz.: Goniec Krak Kraków Nr 8012“

**Zegarmistrz** ze świadectwem czeladniczem potrzebny. Zgłoszenia: Marja Kolecka zegarmistrz. Brzesko Rynek 8014

**Ucznia** do zawodu fryzjerskiego przyjmę zaraz Kraków, Karmelicka 22 8061

**Fryzjer** męski potrzebny zaraz. Kraków, Karmelicka 22. 8062

**Potrzebna** inteligentna służąca do wszystkiego Kraków Warmeńczyka 3. I p. m. 4. 8134

**Poszukiwani** akwizytorzy i hurtownicy zastępczych artykułów mydlarskich na prowincje i miasta Zgłoszenia: Suchedniów skrzynka pocztowa 6. 1956k

**Żonatego** ogrodnika siły pierwszorzędnej dla wielkiego majątku ziemskiego poszukuje się od zaraz. Zgłoszenia: Goniec Krak., Kraków, „Nr. 9578“.

**Fryzjerke** przyjmę od zaraz. Kraków, Długa 14. 9713

**Panienka** czysta, umiejąca gotować potrzebna do dwojga osób na wieś. Kraków, Żuławskiego 8a, m. 12 godz. 14—15.

**Poszukuję** pielęgniarza do chorego pana we dworze. Zgłoszenia: Kraków Szewska 7/8 9834

**Technika** dentystycznego na stałą posadę poszukuje się. Zgłoszenia: Goniec Krak. Kraków „Nr 8898“

**Niemieckie** przedsiębiorstwo budowlane poszukuje doświadczonej buchalterki. Język niemiecki w słowie i piśmie warunkiem. Także wymagana znaj. pisania na maszynie, w sprawach ubezpieczeń socjalnych oraz korespondencji. Posada stała i odpowiedzialna. Mieszkanie i wyżywienie może być na życzenie zapewnione. Ubiegające się o to stanowisko zechcą się zgłosić zaraz pisemnie albo osobiście w firmie: Otto Zawarty, Bauunternehmung, Stryj, Winzerstrasse 1, tel. 176. 1974k

**Nie-niemieccy** polerownicy (szlifierze), przodownicy w budowie nad- i podziemnej, murarze, cieśle, malarze, poszukiwani do niemieckiego przedsiębiorstwa budowlanego. Język niemiecki pożądany. Wyżywienie może być na życzenie zapewnione. Otto Zawarty, Bauunternehmung, Stryj, Winzerstrasse 1, telefon 176. 1975k

**Wielkie** przedsiębiorstwo przemysłowe, poszukuje mówiącego po niemiecku buchaltera. Tylko naprawdę fachowe siły, które są przyzwyczajone do prac odpowiedzialnych, mogą wnosić oferty z ręcznie napisanym życiorysem i odpisami świadectw do Gońca Krak., Kraków, „Nr. 1976k“.

**Agentów** portretowych, poszukuję. Warszawa, pl. Napoleona 4/24.

**Uboczny** zarobek. Poszukiwany buchalter na kilka godzin dziennie albo tygodniowo, do założenia księgowości, a przedewszystkiem dobrze obznajomiony ze sprawami podatkowemi. Język niemiecki w słowie i piśmie wymagany. Lastkraftwagenunternehmung Krakau, Bandurskiego 28/1. 9814

**Gospodyni** dobrze gotująca, pracowita, pedantka, przystojna, samotna, potrzebna do prowadzenia domu u samotnego na wsi. Zgłosz.: Goniec Krak., Kraków, „Nr 1485k“

**Czeladników** krawieckich poszukuję od zaraz. Utrzymanie i mieszkanie zapewnione, dobra płaca. Zgłoszenia kierować: Zakład krawiecki męsko-damski Zembaty Kazimierz, Działoszyce, Rynek 1. 1905k

**Przyjmę** dwóch fryzjerów męskich i fryzjerkę. Zgłoszenia: Nowy Sącz, Szwedzka 9, fryzjer. 1929k

**Zarząd** Miejski w Miechowie zawiadamia, że na terenie miasta Miechowa zaistniały korzystne warunki osiedlenia się kuśnierzy, kamaszynistów i instalatorów wodociąg.-kanalizacyjnych. Burmistrz m. Miechowa, St. Markiewski.

**Starsza,** rutynowana gospodyni, 25—40 lat, ze znajomością języka niemieckiego, do niemieckiego domu (1 dziecko 3 lata) natychmiast poszukiwana. Zgłoszenia: Kraków, Al. Słowackiego 53, m. 8, codziennie od godz. 12—2. 1934k

**Potrzebna** pomocnica domowa pracowita, uczciwa, skromna, zgrabna znająca się na kuchni i robociźnie w ogrodzie. Wynagrodzenie według umowy. Obejście się kulturalne, wyżywienie dobre. Zgłoszenia listownie z fotografją zwrotną: Biuro Ogłoszeń Hupczyca, Kraków, Jagiellońska 7, pod „Ar-Ka“ 8536

**Poszukuje** od zaraz modniarki kwalifikowanej. Zgłosz.: Goniec Krak., Kraków, „Nr. 9476“.

**Fabryka** wody sodowej poszukuje specjalisty do wyrobu lemonjad i soków. Zgłoszenia: Goniec Krak., Kraków, „Nr. 8469“.

**Fachowiec** do wyrobu soków lemonjadowych i obciągu lemoniad potrzebny do fabryki wody sodowej. Zgł.: Goniec Krak., Kraków, „Nr. 8410“.

**Fryzjerkę** przyjmę od zaraz. Świetlik, Kraków, Dietla 46a. 8479

**Potrzebna** służąca w średnim wieku, dobre traktowanie i wynagrodzenie. Zgłoszenie: Kraków, Fabryczna 15, m. 17, między godz. 4—5 popołudniu. 8493

**Kominiarski** czeladnik zaraz potrzebny. Warunki: 60 zł. tygodn. i utrzymanie. Zgłoszenia: Goniec Krakowski, Kraków, „Nr. 8518“.

**Potrzebny** pomocnik krawiecki. — Kraków, Krupnicza 31, sklep.

**Adwokat** przyjmie stenotypistkę z językiem niemieckim. Zgłoszenia: Goniec Krak., Kraków, „Nr 8583“.

**Potrzebny** czeladnik szewski zaraz. Zgłoszenia: Kraków, ul. Felicjanek 3, pracownia obuwia. 8590

**Pomocnika** i praktykanta przyjmę. Zakład krawiecki Gaudyn, Kraków, Stolarska 15. 8596

**Krawiecki** czeladnik, krawczyni, chłopiec do praktyki potrzebni. Kraków, św. Jana 13, Pogotowie krawieckie. 8597

**Dziewczynę** czystą, pracowitą — przyjmę od zaraz. Kraków, ul. Kalwaryjska 23, m. 3. 8613

**Dochodząca** potrzebna Zgł. 3—5, Kraków, Dietla 34, m. 13.

**Przyjmę** pomocnicę domową 3—4 godzin dziennie, z początkami języka niemieckiego. Zgłoszenia codziennie między 12—2 po poł Kraków, ul. Chopina 6/7, Frau Oeder.

**Fornali** i pasterza z rodzinami — (pożądane posyłki do dniówkowej pracy), przyjmie natychmiast Zarząd majątku Dąbrowica, poczta Kuryłówka przez Przeworsk, Dystrikt: Krakau. 8644

**Adwokat** poszukuje aplikanta rutynowanego z językiem niemieckim. Zgłoszenia: Goniec Krakowski, Kraków, „Nr. 8672“.

**Wychowawczyni** ze świadectwami do 4-letniego chłopczyka poszukuję Kraków, Sobieskiego 10/3. — 11—1. 8633

**Poszukuje** się od zaraz 1 sprzedawczynię ze znajomością języka niemieckiego oraz pracą biurową, 1 chłopca do posyłek z początkami języka niemieckiego. Zgłoszenia: Firma Kurt W Lange, Krakau, — Adolf Hitlerplatz 41. 8685

**Ogrodnik** do ogrodu handlowego w Krakowie potrzebny zaraz. Goniec Krak., Kraków Nr. 8772“.

## Posad poszukują

**Młoda,** inteligentna podobno bardzo przystojna blondynka bardzo zgrabna, z miłą chęcią zajmie się gospodarstwem u samotnego pana kulturalnego i niestarego za utrzymanie. Zgłoszenia kierować: Goniec Krak. Kraków „Nr.1502k“

**Absolwent** weterynarji dwuletnia praktyka weterynaryjno-apteczna obejmie posadę samodzielnego przy lekarzu powiatowym rzeźni lub aptece Zgłoszenia: Surowiecki Śniatyn 1531k

**Dochodząca** uczciwa szuka pracy kilka razy w tygodniu. Zgł.: Goniec Krak Kraków „Nr. 8774“

**Kucharka,** gospodyni, pierwszorzędna, rutynowana, szuka posady w większem przedsiębiorstwie, kasynie itp. Zgł.: Goniec Krak., Kraków, „Nr. 1982k“.

**Młoda,** zdolna, dobrej prezencji, obeznana dobrze w branży galanteryjnej poszukuje posady najchętniej prowincja. Zgł.: Goniec Krakowski, Kraków „Nr 8388“.

**Krawczyni** młoda poszukuje zajęcia w prywatnym domu. Posiada wykształcenie średnie i zajęcie względnie mogłoby być nie w zawodzie, lub też przy dziecku. Znajomość języka niemieckiego. Chętnie prowincja. Zgł.: Goniec Krakowski, Kraków „Nr. 8556“.

**Młoda** inteligentna panienka poszukuje posady w charakterze bufetowej, gospodyni lub kelnerki. Dwuletnia praktyka ze świadectwami. Zgłoszenia: Goniec Krak., Kraków „Nr. 8560“.

**Młody** inteligentny prawnik, pierwszorzędna siła biurowa, niemiecki perfekt, francuski, angielski — szuka odpowiedniej pracy. Oferty należy kierować: Goniec Krakowski, Kraków „Nr. 8561“.

**Kreślarz** techn. lat 28 inteligentny, sumienny, pracowity szuka zajęcia od 15 niekoniecznie w tym zawodzie, najchętniej z utrzymaniem. Zna również pracę biurową, ogrodnictwo częściowo niemiecki. Miejscowość obojętna. Zgł.: Goniec Krakowski Kraków „Nr. 8570“.

**Agronom**-gorzelany — kawaler, pierwszorzędne świadectwa i referencje, ostatnio długie lata Śląsk, szuka posady od wiosny, ewentl. od lipca. Zgłoszenia pod „2“ Biuro Ogłoszeń Krajna, Kraków, Adolf Hitler-Platz 46. 1490k

**Poszukuję** zajęcia w charakterze maszynistki, wzgl. tłumaczki języka niemieckiego kilka godzin dziennie. Zgłoszenia: Goniec Krak., Kraków, „Nr. 1739k“.

**Urzędnik** handlowy lat 42 z dłuższą praktyką biurową w instytucjach państwowych, samorządowych i prywatnych z częściową znajomością języka niemieckiego, poszukuje jakiejkolwiek pracy. — Zgłoszenia: Goniec Krak., Kraków „Nr. 8162“.

**Polka** dobrej prezencji, znająca język niemiecki i włoski, początki maszynopisma szuka posady jako sekretarka lub innego zajęcia biurowego. Zgłoszenia kierować: Goniec Krak., Kraków „Nr. 8314“.

**Kontroler** samorządowy poszukuje przedstawicielstwa, inkaso, przyjmie zlecenia, propozycje. Referencje, biuro do dyspozycji. Warszawa 4, Stalowa 1-27, Kossakowski.

**Seminarzystka** szuka posady nauczycielki-wychowawczyni (początki fortepianu). Dzieci 4—10 lat. Chętnie z matką, znającą dobrze gospodarstwo domowe, wiejskie, pielęgniarstwo. Referencje dobre. Goniec Krak., Kraków, „Nr 1494k“

**Kulturalna,** uczciwa zajmie się samodzielnie gospodarstwem domowem. Zgłoszenia: Goniec Krak., Kraków, „Nr. 1495k“.

**Starszy** elektromonter-mechanik, Ukrainiec, władający niemieckim w słowie i piśmie, obejmie posadę na dobrych warunkach w większych zakładach przemysłowych, najchętniej na wschodzie. Zgłoszenia pod adresem: Włodzimierz Czaban, Mielec, ul. Kędziora.

**Uczciwa** z wiejską szkołą gospodarczą poprowadzi samodzielnie małe gospodarstwo wiejskie lub plebanję. Zgłoszenia: Goniec Krakowski, Kraków „Nr. 9452“.

**Wdowa** po lekarzu, osoba miła, inteligentna, poszukuje posady w zamożnym domu jako gospodyni domu u samotnych osób. Zgł.: Goniec Krak., Kraków „Nr. 8635“.

**Szofer** prawo jazdy II klasy, kurs Holzgazu, początki niemieckiego, poszukuje pracy. Zgłoszenia: Goniec Krak., Kraków „Nr. 8645“.

**Młoda** z dobrą praktyką przyjmie posadę maszynistki we dworze lub leśniczówce za utrzymanie i skromne wynagrodzenie. Zgłoszenia z wyczerpującemi informacjami proszę kierować: Goniec Krakowski, Kraków, „Nr. 8649“.

**Kulturalna,** średnie wykształcenie, praktyka biurowa kilkuletnia gospodarcza, słaba znajomość języka niemieckiego, szuka zajęcia. Zgłoszenia: Goniec Krak., Kraków „Nr. 8650“

**Dziewczyna** przyjmie pracę domową, ewentualnie do dzieci natychmiast. Zgłoszenia: Kraków, ul. Felicjanek L 3, Pracownia obuwia

**Młody,** zdrowy inteligentny, po maturze, wrócił z Niemiec, szuka jakiegokolwiek zajęcia. Adres: Iłża, Distr. Radom — skrz. poczt. Nr. 28. 8677

**Administrator,** rządca, stary praktyk, studja fachowe, język polski i niemiecki, przyjmie posadę zaraz. Zgłoszenia proszę kierować Majewska, Kraków-Dębniki, ul. Różana 15. 8680

**Kucharka** samodzielna, bezwzględnie uczciwa wiek średni szuka pracy tylko dom niemiecki. Kraków Jagiellońska Nr 5, m 22.

**Ślusarz,** spawacz karta rzemieślnicza wszelkie prace budowlane, szuka pracy Zgłosz.: Zieba, Kraków, Barska 91. 8747

**Rządca-ekonom,** poszukuje posady Szkoła Rolnicza długoletnia praktyka starszy żonaty Zgł.: Goniec Krak Kraków, „Nr. 8757“

**Szofer,** młody zdolny inteligentny III klasa, poszukuje pracy. Zgł.: Goniec Krak Kraków, „Nr. 8780“

**Zespół** — harmonia, skrzypce, banjo tanio na przyjęcia całonocne wieczory, niedziele Wcześniejsze zgłoszenia pierwszeństwo. Kraków, Krakusa 7/7. Keruż. 8841

**Młody,** 19-letni, posiadający początki praktyki automonterskiej, poszukuje posady Zgł.: Goniec Krak Kraków Nr 8896“

**Pani** inteligentna uczciwa skromna, znająca język niemiecki i znająca się na gospodarstwie wiejskim, szuka odpowiedniej posady na skromnych warunkach, chętnie na prowincji Zgł.: Goniec Krak, Kraków „Nr 8967“.

**Pani** w średnim wieku, znająca język niemiecki, szuka posady jako kasjerka na skromnych warunkach, chętnie na prowincji. Zgł.: Goniec Krak Kraków, „Nr 8968“

**Technik** drogowy 7-letnia praktyka przy budowie dróg, mostów, pomiary, wytyczanie budowy, kosztorysowanie do prac w biurze i na budowie, język niemiecki i polski, szuka posady od 1 IV 1943. Zgłoszenia z podaniem warunków: Goniec Krak Kraków „Nr. 9021“

**Ogrodnik** z długoletnią praktyką, oraz 6 lat praktyki zagranicznej, poszukuje posady od zaraz. Zgł.: Goniec Krak., Kraków, „Nr. 9027“

## Kupno nieruchomości

**Kupię** domek jedno-, dwurodzinny na przedmieściu Krakowa. Zgłoszenia: „Informator“, Kraków Pijarska 19. 1805k

**Domy,** wille, parcele, gospodarstwa. Kupno — Sprzedaż. Biuro „Własna Strzecha“, Kraków, Adolf Hitler-Platz 10, tel. 104-31.

**Kupię** natychmiast parcelę budowlaną, uzbrojoną, najchętniej w Dębnikach. Zgłoszenia: Zwierzyniecka 11/4, tel. 117-68, Kraków. 9746

**Kupię** parcelę w Krakowie lub w pobliżu tramwaju. Zgłoszenia: „Informator“, Kraków, Pijarska 19

**Kupię** kamienice, dom lub parcelę wprost od właściciela. Zgłoszenia: Goniec Krak., Kraków, „Nr. 8416“.

**Okazja!** Paromorgowe gospodarstwo (także połowę) lub pole kupię. Oprócz pieniędzy dam hipotecznie zabezpieczoną rentę zbożową, dom, sad dochodowy, blisko tramwaju, Goniec Krak., Kraków, „Nr. 8471“.

**Połowę** lub 1 morgę dobrej ziemi w okolicy Krakowa, kupię. Zgłoszenia z opisem i ceną: Goniec Krak., Kraków, „Nr. 8695“.

## Sprzedaż nieruchomości

**Zamienię** czynszowy dom z dużym ogrodem na równowartościową posiadłość ziemską. Zgłoszenia: Kraków, Kawiory Boczne 20/5.

**Parcela** 800 sążni pod budowę obok Skawiny, okazyjnie do sprzedania. Kraków, Kołłątaja 3/4. 9611

**Parcelę** w Dębnikach, 700 sążni, 80 m. frontu, okazyjnie sprzedam. Kraków, Kołłątaja 3/4. 9612

**Parcelę** Osiedle Oficerskie, 200 sążni, 18 m. frontu, okazyjnie sprzedam. Kraków, Kołłątaja 3/4.

**Parcelę** 800 sążni, 50 m. frontu za Bronowicami okazyjnie sprzedam. Kraków, Kołłątaja 3/4. 9619

**Dom** 4 piętrowy, nowy, super komfort, w śródmieściu, okazyjnie do sprzedania. Kraków, Kołłątaja 3/4. 9620

**Parcela** na Woli Justowskiej, 900 sążni, do sprzedania. Kraków, ul. Kołłątaja 3/4. 9621

**Dom** 1-piętrowy, 13 ubikacyj przy Rynku Podgórskim, okazyjnie sprzedam. Kraków, Kołłątaja 3/4.

**Parcelę** 450 sążni w Swoszowicach przy zakładzie kąpielowym, okazyjnie sprzedam. Kraków ul. Kołłątaja 3/4. 9623

**Po** 10.000 zł. sprzedajemy piękne, zalesione parcele u gianic Warszawy, dojazd tramwajem, dawniej autobusem na miejsce. Plany: parcelacyjny i zabudowy osiedla zatwierdzone w latach 1932/3. Przyjazd do Warszawy dla podpisania aktu notarj. niekoniecznyl Możemy zaoferować również sprzedawane na prawach wyłączności parcele w Aleksandrowie pod Warszawą, st. kol. Falenica po zł. 3.50 za metr kw. „Tereny“ Koncesjonowane Biuro dla Handlu Nieruchomościami, H. Gołębiowski, Warszawa, Marszałkowska 60—14, tel. 729-55. 1445k

**Parcele** budowlane, przemysłowe każdej wielkości, oraz kamienice i domy. Zgłoszenia: Kraków, Sienna 5, I p., m. 7, od godz. 10—16 bez przerwy, telefon 113-64. 2977

**Dom** nowomurowany 9 ubikacyj, 400 sążni ogrodu, 30 minut tramwaj, sprzeda Biuro, Kraków, Mały Rynek 1, I p., oficyny. 6966

**Kamienice,** parcele i gospodarstwa do sprzedania. Kraków, Florjańska 16/4, II piętro. 9437

**Zakopane.** Parcele ładnie położone od 1.000 do 4.000 m², sprzeda: Kraków, Zwierzyniecka 8/1. 9584

**Zakopane,** — Willę 15-pokojową, w śródmieściu, z ogrodem 950 m², częściowo umeblowaną, oraz inne mniejsze i większe wille (pensjonaty) z pięknemi ogrodami, sprzeda: Kraków, Zwierzyniecka 8/1.

**Kamienica** II-p., nowa, z dużym ogrodem, cała lub połowa do sprzedania. Kraków, Zwierzyniecka 8/1. 9586

**Dom** 3 ub., nowy, ładny, z ogrodem, w Bronowicach Małych, wolny, sprzeda: Kraków, Zwierzyniecka 8/1. 9587

**Parcele:** Borek Fał., Wola Just. i Duch, Łagiewniki, tanio do sprzedania. Wielki wybór. Kraków, Zwierzyniecka 8/1. 9588

**Parcelę,** Borek Fałęcki, 350 sążni, tanio sprzedam: Kraków, Zwierzyniecka 8/1. 9589

**W Aleksandrowie** pod Warszawą, na linji Warszawa-Otwock stacji kolejowej Falenica Firma Józef Adam Trubaczek sprzedaje na prawach wyłączności działki budowlane zalesione po rewelacyjnej cenie — zł. 4 za m². Akty notarjalne natychmiast przy jednoczesnem wydzielaniu do oddzielnej książki. Warszawa, Al. Ujazdowskie 41, m. 5, tel. 8.65.16 i 8.08.99.

**Parcele** willowe, Dębniki, oraz szereg innych sprzeda „Lokata“. Kraków, Łobzowska 4. 9735

**Kamienice,** ziemie rolne, szereg parcel okazyjnie poleca „Lokata“ Kraków Łobzowska 4. 9737

**Parcele** 550 sążni, 38 m frontu połud. w Borku Fałęckim sprzeda B/H Er-ka-es“, Kraków, Starowiślna 27, telefon 128-41. 1898k

**Parcele** 600 sążni, 30 m frontu, przy ul Grzegórzeckiej, sprzeda B/H, „Er-ka-es“ Kraków Starowiślna 27, telefon 128-41 1899k

**Dom** I-piętrowy, murowany, 15 ubik. 400 sążni ogrodu cena 170 tys., sprzeda B/H, „Er-ka-es“, Kraków, Starowiślna 27, telefon 128-41. 1900k

**Majątek** leśny 600-morgowy z zabudowaniami miejscowość letniskowa sprzeda: Informator“, Kraków Pijarska 19.

**Wola** Justowska Parcele półmorgowa (piękne położenie) sprzeda „Informator“ Kraków Pijarska 19

**Dom** jednorodzinny przy tramwaju sprzeda: „Informator“ Kraków Pijarska 19. 1911k

**Gospodarstwo** pod Krakowem z zabudowaniami sprzedam. Zgłoszenia „Informator“ Kraków, Pijarska 19 telefon 116-45. 1915k

**Połowę** kamienicy pełnokomfort w śródmieściu Krakowa, sprzeda B/H „Er-ka-es“, Kraków, Starowiślna 27, telefon 128-41. 1936k

**Parcele** 200 sążni, w Woli Duchackiej, sprzeda B/H, „Er-ka-es“, Kraków Starowiślna 27, telefon 128-41. 1937k


Żarówka Osram cudem techniki

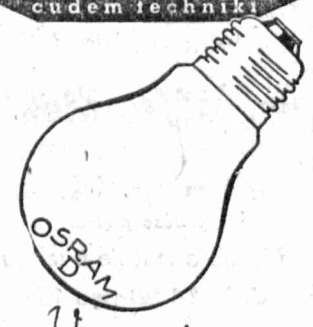


*Wysoka jakość o światowym rozgłosie!*

ŻARÓWKI OSRAM-D
**duże światła – mało prądu**



**Dra Wandera NOVASCABIN**

**Numer rejestracyjny 2058**

bezbarwny i aromatyczny płyn do skróconego i wygodnego leczenia świerzbu

**Novascabin** działa już po jednorazowym użyciu, nie plami i nie niszczy bielizny, nie powoduje przerw w pracy.

**Do nabycia we wszystkich aptekach i drogerjach.**
**Cena zł. 9.—**

**Fabryka Chemiczno-Farmaceutyczna**
**Dr. A. Wander AG, Krakau**



**Uprząż na konia**

grubego (szle) w dobrym stanie, kompletną, **sprzedam okazyjnie.** Sałach Jan, Kraków, róg Grzegórzeckiej i Gliniamej.



**Ostrzegamy**

przed zawieraniem wszelkiego rodzaju transakcyj z Franciszkiem Walczakiem któremu zostało odebrane prawo działania w imieniu naszej firmy.

**FIRMA „GLA-WA“,**
**Glas- u. Verpackungsmaterialiengrosshandlung. — Krakau, Lelewela 5.**



Gruźlica płuc jest nieubłagana, i corocznie, nie robiąc różnicy dla płci, wieku i stanu, kosi miljony ludzi. Przy zwalczaniu chorób płucnych, bronchitu, uporczywego męczącego kaszlu, grypy i t. p. stosują pp. lekarze

**BALSAM TRIKOLAN,**

który ułatwiając wydzielanie się plwocin, wzmacnia organizm i samopoczucie chorego, oraz powiększa wagę ciała i usuwa kaszel. Do nabycia w aptekach.



**Dr. TADEUSZ KONIAR**

**specj. chorób skórn. i wener.**
ordynuje od godz. 1 do 6 pop
**Kraków, Reichsstrasse 9 (Karmelicka 9).** Telefon 217-06.



**Stoły i krzesełka**

z miękkiego drzewa tanio, także pojedynczo **sprzedamy.**
Bieling Gebrüder, — Krakau, Burgstrasse 15.



**SKŁAD MEBLI**

**B-cia K. & Z. Szczurek**
sp. z o. o.
**sypialnie — jadalnie gabinety — kuchnie**
**KRAKÓW ul. Stolarska 7.**
Telefon 161-05.



**Barwniki**

do tkanin „Olstar“ i „Wiki“
**Pasta do podłóg „Froterit“**
tania i wydajna
Sprzedaż hurtowa
**„Samor“**
**Kraków ul. Zielona Nr 10.**
Telefon 114-32.

Wydawnictwo „Goniec Krakowski“. Kraków, Wielopole 1. — Telefon 206-11.